

INHALTSVERZEICHNIS

Seite

1	Überblick Jahresrechnung	
1.1	Gesamtbeurteilung	2
1.2	Gesamtübersicht	3
1.3	Bericht und Antrag Rechnungsprüfungskommission	4
2	Erfolgsrechnung	
2.1	Erfolgsrechnung gestaffelt nach HRM2	5
2.2	Zusammenzug Funktionale Gliederung	6
3	Zusammenzug Investitionsrechnung Funktionale Gliederung	7
4	Bilanz	8
5	Geldflussrechnung	9
6	Anhang	
6.1	Grundsätze zur Rechnungslegung	10
6.2	Anlagespiegel VV und FV	12
6.3	Beteiligungsspiegel	15
6.4	Rückstellungsspiegel	17
6.5	Gewährleistungsspiegel	18
6.6	Eigenkapitalnachweis	19
6.7	Finanzkennzahlen	20
6.8	Zusätzliche Angaben zur Jahresrechnung	23
7	Übersichten	
7.1	Wesentliche Abweichungen zum Budget 2016	24
8	Details zur Jahresrechnung	
8.1	Erfolgsrechnung nach Funktionen	26
8.2	Erfolgsrechnung nach Artengliederung	43
8.3	Investitionsrechnung nach Funktionen	47
8.4	Investitionsrechnung nach Artengliederung	48
8.5	Bilanz detailliert	49
9	Wasserversorgung Attinghausen	
9.1	Erfolgsrechnung nach Funktionen	55
9.2	Investitionsrechnung nach Funktionen	56
9.3	Bilanz detailliert	57
9.4	Wesentliche Abweichungen zum Budget 2016	59

Gesamtbeurteilung

Einwohnergemeinde

Die Rechnung 2016 schliesst mit einem Gewinn von CHF 244'314 ab. Budgetiert war ein Gewinn von CHF 19'100. Das effektive Ergebnis ist somit um CHF 225'214 besser als budgetiert. Der Gemeinderat hat aufgrund des sehr guten Jahresergebnisses zusätzliche Abschreibungen CHF 525'647 vorgenommen und beantragt, den Restbetrag dem Eigenkapital zukommen zu lassen.

Gründe für das sehr positive Ergebnis sind vor allem höhere Erträge bei den Einkommenssteuern der natürlichen Personen und bei den Gewinnsteuern der juristischen Personen. Ausserordentlich hohe Grundstückgewinnsteuern und gestiegene Beiträge aus dem Finanz- und Lastenausgleich trugen zum positiven Ergebnis ebenfalls bei. Auf der Aufwandseite fielen die Kosten in vielen Bereichen tiefer aus als budgetiert. Die Ausgaben für die Kreisschule Seedorf lagen um CHF 79'742 tiefer als budgetiert. Sowohl für die Schulliegenschaften als auch für die Gemeindeliegenschaften wurden budgetierte Beraterhonorare im Umfang von CHF 30'000 nicht beansprucht. Durch die im Vorjahr getätigten zusätzlichen Abschreibungen verkleinerten sich diese Aufwendungen insgesamt um CHF 25'239. Für die Finanzverbindlichkeiten mussten auch im Jahr 2016 wesentlich tiefere Zinsen bezahlt werden als im Budget vorgesehen.

Allerdings gab es auch Bereiche, in welchen die Kosten höher als budgetiert ausgefallen sind. Im Bereich Gesundheit (Restfinanzierung Pflegeheime) stiegen die Kosten um CHF 16'603 und auch im Bereich soziale Sicherheit musste mehr für Alimentenbevorschussungen und wirtschaftliche Hilfe aufgewendet werden (plus CHF 24'966).

Die Investitionsrechnung verzeichnet Ausgaben von CHF 354'904 und Einnahmen von CHF 50'262. Dies führt zu Nettoinvestitionen von CHF 304'642. Investiert wurde in die Erneuerung der Beleuchtung Singsaal CHF 45'814 sowie in die Sanierung des Hochwegs und der Freiherrenstrasse CHF 309'090. Die Arbeiten am Hochweg und an der Freiherrenstrasse waren per Jahresende soweit fortgeschritten, dass sie ohne grosse Einschränkungen genutzt werden konnten.

Aufgrund des guten Rechnungsergebnisses und der getätigten Investitionen resultiert ein Selbstfinanzierungsgrad von 275 %. Die Nettoschuld I pro Kopf beträgt CHF -933 (Vorjahr CHF -618).

Wasserversorgung

Die Rechnung der Wasserversorgung weist einen Verlust von CHF 1'178 aus. Budgetiert war ein Verlust von CHF 10'800. Der Verlust wird dem Eigenkapital belastet. Bei der Investitionsrechnung betragen die Ausgaben CHF 154'742. Der Grossteil der Investitionsausgaben floss in den Ersatz der Steuerungen und in die Sanierung der Leitungen Freiherrenstrasse und Hochweg.

Attinghausen, im April 2017

Gemeinderat Attinghausen

Gesamtübersicht

	Rechnung 2016	Budget 2016	Rechnung 2015	Abweichung R 2016 - B 2016	
Erfolgsrechnung					
Betrieblicher Aufwand	4'278'075	4'473'600	4'228'286	-195'525	-4.4%
Betrieblicher Ertrag	4'921'268	4'376'400	4'531'617	544'868	12.5%
Ergebnis aus betrieblicher Tätigkeit	643'193	-97'200	303'331	740'393	761.7%
Finanzaufwand	17'177	28'900	36'758	-11'723	-40.6%
Finanzertrag	143'945	145'200	139'604	-1'255	-0.9%
Ergebnis aus Finanzierung	126'768	116'300	102'846	10'468	9.0%
Operatives Ergebnis	769'961	19'100	406'178	750'861	3931.2%
Ausserordentlicher Aufwand	525'647	-	257'597	525'647	
Ausserordentlicher Ertrag	-	-	-	-	
Ausserordentliches Ergebnis	-525'647	-	-257'597	-525'647	
Gesamtergebnis Erfolgsrechnung	244'314	19'100	148'581	225'214	1179.1%
Investitionsrechnung					
Investitionsausgaben	354'904	115'000	133'682	239'904	-
Investitionseinnahmen	50'262	-	135'492	50'262	-
Nettoinvestitionen	304'642	115'000	-1'810	189'642	-
Finanzierung					
Nettoinvestitionen	-304'642	-115'000	1'810	-189'642	-
Selbstfinanzierung	838'022	115'200	471'668	722'822	627.5%
Selbstfinanzierungssaldo	533'381	200	473'477	533'181	
Selbstfinanzierungsgrad	275.1%	100.2%	n.a.	n.a.	

Bericht und Antrag Rechnungsprüfungskommission

Bericht der Rechnungsprüfungskommission an die Gemeindeversammlung Attinghausen

Als Rechnungsprüfungskommission haben wir die Buchführung und die Jahresrechnungen 2016 (Bilanz, Erfolgsrechnung und Investitionsrechnung) der Einwohnergemeinde und der Wasserversorgung Attinghausen geprüft.

Für die Erstellung der Jahresrechnungen ist der Gemeinderat verantwortlich, während unsere Aufgabe darin besteht, diese zu prüfen und zu beurteilen.

Unsere Prüfung erfolgte nach dem gesetzlichen Auftrag. Die Prüfung wurde so geplant und durchgeführt, dass wesentliche Fehlansagen in den Jahresrechnungen mit angemessener Sicherheit erkannt werden. Wir prüften die Jahresrechnungen mittels Analysen, Erhebungen und Stichproben. Ferner beurteilten wir die Anwendung der massgebenden Rechnungslegungsgrundsätze, die wesentlichen Bewertungsentscheide sowie die Darstellung der Jahresrechnungen als Ganzes. Wir sind der Auffassung, dass unsere Prüfung eine ausreichende Grundlage für unser Urteil bildet.

Die Jahresrechnung 2016 der Einwohnergemeinde schliesst mit einem Ertragsüberschuss von CHF 244'313.93 ab. Die Jahresrechnung 2016 der Wasserversorgung weist einen Verlust von CHF 1'177.97 aus. Dieser wird mit einer Entnahme aus der Spezialfinanzierung gedeckt.

Gemäss unserer Beurteilung entsprechen die Buchführung und die Jahresrechnungen den gesetzlichen Vorschriften. Wir empfehlen beide Jahresrechnungen zur Genehmigung.

Rechnungsprüfungskommission Attinghausen

Engelbert Zurfluh, Präsident

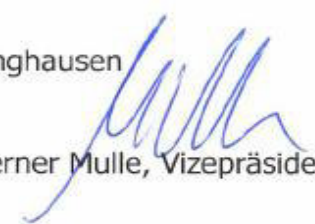
Werner Mülle, Vizepräsident

Mitglieder RPK: Barbara Weber, Susanne Gisler, Sandra Infanger

Attinghausen, 11. April 2017

Erfolgsrechnung gestaffelt nach HRM2

Einwohnergemeinde

	Rechnung 2016	Budget 2016	Rechnung 2015
Betrieblicher Aufwand	4'278'075.07	4'473'600.00	4'228'285.50
30 Personalaufwand	2'306'352.60	2'343'000.00	2'285'434.60
31 Sach- und übriger Betriebsaufwand	717'106.92	798'200.00	706'376.10
33 Abschreibungen Verwaltungsvermögen	70'061.55	95'300.00	70'200.00
36 Transferaufwand, Beiträge an Dritte	1'184'554.00	1'237'100.00	1'166'274.80
Betrieblicher Ertrag	4'921'268.35	4'376'400.00	4'531'616.90
40 Fiskalertrag	2'557'458.40	2'379'200.00	2'590'053.95
41 Regalien und Konzessionen	69'239.00	70'000.00	70'603.70
42 Entgelte	139'264.15	109'300.00	168'783.80
43 Verschiedene Erträge	80.00		1.50
45 Entnahmen aus Fonds und Spezialfinanz	9'000.00	9'000.00	9'960.00
46 Transferertrag, Beiträge von Dritten	2'146'226.80	1'808'900.00	1'692'213.95
Ergebnis aus betrieblicher Tätigkeit	643'193.28	-97'200.00	303'331.40
34 Finanzaufwand	17'177.05	28'900.00	36'757.75
44 Finanzertrag	143'944.70	145'200.00	139'604.15
Ergebnis aus Finanzierung	126'767.65	116'300.00	102'846.40
Operatives Ergebnis	769'960.93	19'100.00	406'177.80
38 Ausserordentlicher Aufwand	525'647.00		257'597.00
Ausserordentliches Ergebnis	-525'647.00		-257'597.00
Gesamtergebnis Erfolgsrechnung	244'313.93	19'100.00	148'580.80

Zusammenzug Erfolgsrechnung Funktionale Gliederung

Einwohnergemeinde

	Rechnung 2016		Budget 2016		Rechnung 2015	
	Aufwand	Ertrag	Aufwand	Ertrag	Aufwand	Ertrag
0 ALLGEMEINE VERWALTUNG	654'797.94	163'962.30	653'000	145'700	629'613.65	135'921.20
Nettoergebnis		490'835.64		507'300		493'692.45
1 ÖFFENTLICHE ORDNUNG UND SICHER..	151'704.45	69'906.35	164'900	67'900	139'240.40	65'726.15
Nettoergebnis		81'798.10		97'000		73'514.25
2 BILDUNG	3'114'767.84	886'087.90	3'018'000	898'300	3'138'108.10	850'226.10
Nettoergebnis		2'228'679.94		2'119'700		2'287'882.00
3 KULTUR, SPORT UND FREIZEIT	66'418.20	5'195.15	79'700	4'000	30'509.65	5'404.05
Nettoergebnis		61'223.05		75'700		25'105.60
4 GESUNDHEIT	235'289.60	73'830.85	218'500	73'000	209'426.90	68'822.75
Nettoergebnis		161'458.75		145'500		140'604.15
5 SOZIALE SICHERHEIT	84'674.20	5'150.00	64'700		49'251.60	
Nettoergebnis		79'524.20		64'700		49'251.60
6 VERKEHR	448'904.30	36'623.50	210'900	33'500	185'986.65	31'191.00
Nettoergebnis		412'280.80		177'400		154'795.65
7 UMWELTSCHUTZ UND RAUMORDNUNG	17'264.59	13'649.00	24'200	10'000	17'662.35	10'377.65
Nettoergebnis		3'615.59		14'200		7'284.70
8 VOLKSWIRTSCHAFT	39'405.05	78'100.00	49'500	74'900	89'552.85	149'465.70
Nettoergebnis	38'694.95		25'400		59'912.85	
9 FINANZEN UND STEUERN	58'233.30	3'783'268.35	73'600	3'268'800	84'411.90	3'405'210.25
Nettoergebnis	3'725'035.05		3'195'200		3'320'798.35	

Zusammenzug Investitionsrechnung Funktionale Gliederung

Einwohnergemeinde

		Rechnung 2016		Budget 2016		Rechnung 2015	
		Ausgaben	Einnahmen	Ausgaben	Einnahmen	Ausgaben	Einnahmen
	Investitionsrechnung	354'904.00	50'262.40	115'000		133'682.15	135'491.75
	Nettoergebnis		304'641.60		115'000	1'809.60	
2	BILDUNG	45'813.55		40'000			
	Nettoergebnis		45'813.55		40'000		
3	KULTUR, SPORT UND FREIZEIT			40'000		100'000.00	
	Nettoergebnis				40'000		100'000.00
6	VERKEHR	309'090.45	50'262.40	35'000		1'667.95	
	Nettoergebnis		258'828.05		35'000		1'667.95
8	VOLKSWIRTSCHAFT					32'014.20	135'491.75
	Nettoergebnis					103'477.55	

Bilanz

Einwohnergemeinde

		Per 31.12.2016	Per 31.12.2015
1	Aktiven	5'024'093.35	5'628'623.92
10	Finanzvermögen	4'191'601.35	4'498'064.97
100	Fl. Mittel und kurzfr. Geldanlagen	1'612'544.35	1'421'075.04
101	Forderungen	802'323.20	823'348.33
104	Aktive Rechnungsabgrenzungen	52'011.70	52'264.80
106	Vorräte und angefangene Arbeiten	25'465.90	21'605.60
107	Finanzanlagen	614'256.20	1'094'771.20
108	Sachanlagen Finanzvermögen	1'085'000.00	1'085'000.00
14	Verwaltungsvermögen	832'492.00	1'130'558.95
140	Sachanlagen Verwaltungsvermögen	15.00	291'081.95
144	Darlehen	100'000.00	100'000.00
145	Beteiligungen, Grundkapitalien	604'726.00	604'726.00
146	Investitionsbeiträge	127'751.00	134'751.00
2	Passiven	-5'024'093.35	-5'628'623.92
20	Fremdkapital	-2'649'116.52	-3'497'961.02
200	Laufende Verbindlichkeiten	-916'421.77	-895'516.35
201	Kurzfristige Finanzverbindlichkeiten	-61'262.85	-540'790.67
204	Passive Rechnungsabgrenzung	-65'232.05	-21'154.15
206	Langfristige Finanzverbindlichkeiten	-1'525'200.00	-1'950'500.00
209	Verb. gegenüber Spezialfinanz.&Fonds im FK	-80'999.85	-89'999.85
29	Eigenkapital	-2'374'976.83	-2'130'662.90
299	Bilanzüberschuss-/fehlbetrag	-2'374'976.83	-2'130'662.90

Geldflussrechnung

		Rechnung 2016	Rechnung 2015
Betriebliche Tätigkeit	Ergebnis der Erfolgsrechnung	244'313.93	148'580.80
	Abschreibungen		
	ordentlich	70'061.55	70'200.00
	zusätzlich	525'647.00	257'597.00
	Investitionsbeiträge	7'000.00	5'250.00
	Wertberichtigungen Darlehen VV und Beteiligungen VV	-	-
	Veränderungen		
	Guthaben, Forderungen	21'025.13	191'649.97
	Rechnungsabgrenzungen	44'331.00	-10'407.10
	Rückstellungen	-	-
	Vorräte und angefangene Arbeiten	-3'860.30	12'828.85
	Spezial- und Vorfinanzierungen	-9'000.00	-9'960.00
	Verbindlichkeiten, Kreditoren	20'905.42	13'620.45
	Gewinne (-) oder Verluste (+) aus Verkauf oder Kursbewertung FV	515.00	-1'324.30
	Geldfluss aus betrieblicher Tätigkeit	920'938.73	678'035.67
Investitionstätigkeit			
	Ausgaben, Erwerb		
	Investitionen, Sach- und immaterielle Anlagen	-354'904.00	-33'682.15
	Darlehen und Beteiligungen	-	-100'000.00
	Investitionsbeiträge	-	-
	Einnahmen, Abgang, Verkauf		
	Investitionen, Sach- und immaterielle Anlagen	50'262.40	135'491.75
	Darlehen und Beteiligungen	-	-
	Investitionsbeiträge	-	-
	Geldfluss aus Investitionstätigkeit	-304'641.60	1'809.60
	Finanzierungsüberschuss/-fehlbetrag	616'297.13	679'845.27
Finanzierungstätigkeit			
	Zunahme / Abnahme		
	Darlehen, Finanzverbindlichkeiten	-904'827.82	-607'798.85
	Finanz- und Sachanlagen	480'000.00	-675.90
	Geldfluss aus Finanzierungstätigkeit	-424'827.82	-608'474.75
	Veränderung des Fonds „Geld“	191'469.31	71'370.52
	Liquiditätsnachweis		
	Flüssige Mittel 01.01.	1'421'075.04	1'349'704.52
	Flüssige Mittel 31.12.	1'612'544.35	1'421'075.04
	Veränderung Flüssige Mittel (Fonds Geld)	191'469.31	71'370.52

Grundsätze zur Rechnungslegung

Angewendetes Regelwerk

Die Jahresrechnung ist in Übereinstimmung mit dem Reglement über das Rechnungswesen der Einwohnergemeinden (RRG; RB 3.2115) und den entsprechenden Weisungen der Finanzdirektion erstellt worden. Diese beziehen sich auf das Handbuch Harmonisiertes Rechnungslegungsmodell für die Kantone und Gemeinden, HRM2, herausgegeben von der Konferenz der Kantonalen Finanzdirektoren.

Rechnungslegungsgrundsätze

Die Rechnungslegung richtet sich nach den Grundsätzen der Bruttodarstellung, der Periodenabgrenzung, der Fortführung, der Wesentlichkeit, der Verständlichkeit, der Zuverlässigkeit, der Vergleichbarkeit und der Stetigkeit gemäss Art. 44 RRG.

Bilanzierungs- und Bewertungsgrundsätze

Grundsätzlich richten sich die Bilanzierungs- und Bewertungsgrundsätze nach dem Handbuch Harmonisiertes Rechnungslegungsmodell für die Kantone und Gemeinden, HRM2, herausgegeben von der Konferenz der Kantonalen Finanzdirektoren.

Vermögenswerte im **Finanzvermögen** werden bilanziert, wenn sie einen künftigen wirtschaftlichen Nutzen erbringen und ihr Wert verlässlich ermittelt werden kann.

Vermögenswerte im **Verwaltungsvermögen** werden bilanziert, wenn sie zukünftige Vermögenszuflüsse bewirken oder einen mehrjährigen öffentlichen Nutzen aufweisen und ihr Wert verlässlich ermittelt werden kann.

Verpflichtungen werden bilanziert, wenn ihre Erfüllung voraussichtlich zu einem Mittelabfluss führen wird und ihr Wert verlässlich ermittelt werden kann.

Rückstellungen sind Bestandteil des Fremdkapitals. Sie werden gebildet für bestehende Verpflichtungen, bei denen der Zeitpunkt der Erfüllung oder die Höhe des künftigen Mittelabflusses mit Unsicherheiten behaftet sind.

Das **Fremdkapital** wird zum Nominalwert bewertet.

Anlagen im Finanzvermögen werden bei erstmaliger Bilanzierung zu Anschaffungskosten bilanziert. Entsteht kein Aufwand, wird zu Verkehrswerten zum Zeitpunkt des Zugangs bilanziert. Folgebewertungen erfolgen zum Verkehrswert am Bilanzierungstichtag, wobei eine systematische Neubewertung der Finanzanlagen jährlich, der übrigen Anlagen periodisch, d. h. mindestens alle 10 Jahre stattfindet.

Anlagen im Verwaltungsvermögen werden zu Anschaffungs- bzw. Herstellkosten bilanziert.

Anlagen des Verwaltungsvermögens, die durch Nutzung einem Wertverzehr unterliegen, werden ordentlich je Anlagekategorie **degressiv** vom Restbuchwert **abgeschrieben**. Die jährlichen Abschreibungssätze auf dem Restbuchwert sind im Anlagespiegel aufgeführt. Auf die Führung einer Anlagebuchhaltung wird verzichtet.

Zusätzliche Abschreibungen auf dem Verwaltungsvermögen sind zulässig, soweit kein Bilanzfehlbetrag vorhanden ist. Sie werden im ausserordentlichen Aufwand verbucht.

Die **Aktivierungsgrenze** beträgt CHF 30'000.00 (vgl. Art. 48 RRG).

Abweichungen von HRM2:

Gegenüber dem Handbuch HRM2 wird bezüglich Buchführung und Rechnungslegung in folgenden Punkten abgewichen:

Es wird keine Anlagenbuchhaltung geführt. Im Anlagenspiegel können folglich auch keine kumulierten Anschaffungswerte und Wertberichtigungen ausgewiesen werden.

Für die gebührenfinanzierten Bereiche (Ver- und Entsorgungsbereiche, Heime etc.) werden die Abschreibungen gemäss der Weisung Nr. 2.02 vom 20.11.2010 (gültig ab 1.1.2012) der Finanzdirektion linear vom Anschaffungswert vorgenommen. Für diese Bereiche wird eine Anlagenbuchhaltung geführt.

Anlagespiegel

Verwaltungsvermögen

Konto	Buchwert 1.1.2016	Zugänge	Abgänge	ordentliche Abschreibungen	zusätzliche Abschreibungen	andere Bewegungen	Buchwert 31.12.2016	Abschreibung in % Buchwert
Sachanlagen	140	291'081.95	530'185.30	-225'543.70	-70'061.55	-525'647.00	-	15.00
Strassen / Verkehrswege	1401	3.00	260'496.00	-	-18'247.00	-242'249.00	-	3.00 7%
Gemeindestrassen	1401.00	1.00	260'496.00		-18'247.00	-242'249.00	1.00	
Waldstrasse	1401.10	1.00					1.00	
Strassenbeleuchtung	1401.50	1.00					1.00	
Wasserbau	1402	1.00	-	-	-	-	-	1.00 7%
Schutzdämme	1402.10	1.00					1.00	
Übrige Tiefbauten	1403	2.00	-	-	-	-	-	2.00 7%
Friedhoferweiterung	1403.10	1.00					1.00	
Sanierung "Glöcheret"	1403.20	1.00					1.00	
Hochbauten	1404	289'404.00	-	-	-28'900.00	-260'499.00	-	5.00 10%
Schulhaus	1404.01	289'400.00			-28'900.00	-260'499.00	1.00	
MZG Schulhausweg 7/9	1404.10	1.00					1.00	
öffentl. Schutzraum Freiherrenstr. 17	1404.20	1.00					1.00	
Kinderspielplatz "Trotzli"	1404.30	1.00					1.00	
Sportplatz	1404.40	1.00					1.00	
Mobilien Verwaltungsvermögen	1406	3.00	45'813.55	-	-22'914.55	-22'899.00	-	3.00 50%
Maschinen, Fahrzeuge Feuerwehr	1406.10	1.00					1.00	
Mobilien, Einrichtungen Schulhaus	1406.20	1.00	45'813.55		-22'914.55	-22'899.00	1.00	
Mobilien, Maschinen allgemein	1406.90	1.00					1.00	
Anlagen im Bau	1407	1'667.95	223'875.75	-225'543.70	-	-	-	0%
San. Freiherrenstr./Hochweg	1407.10	1'667.95	223'875.75	-225'543.70			-	
Übrige Sachanlagen	1409	1.00	-	-	-	-	-	1.00 50%
Umgebung Burgruine	1409.10	1.00					1.00	

Darlehen	144	-	100'000.00	-	-	-	-	100'000.00	kaufm. Grundsätze
an private Organisationen	1446	-	100'000.00	-	-	-	-	100'000.00	
Schwingklub Attinghausen	1446.01	-	100'000.00					100'000.00	

Beteiligungen, Grundkapitalien	145	604'726.00	-	-	-	-	-	604'726.00	kaufm. Grundsätze
an öffentliche Unternehmungen	1454	602'550.00	-	-	-	-	-	602'550.00	
Abwasser Uri	1454.01	598'000.00						598'000.00	
Beteiligung LISAG	1454.02	1'300.00						1'300.00	
Beteiligung Auto AG Uri	1454.03	1'250.00						1'250.00	
Beteiligung Uri Tourismus AG	1454.04	2'000.00						2'000.00	
an private Unternehmungen	1455	2'176.00	-	-	-	-	-	2'176.00	
Beteiligung LSB Attinghausen-Brüsti AG	1455.01	176.00						176.00	
Beteiligung EWA	1455.02	2'000.00						2'000.00	

Investitionsbeiträge	146	134'751.00	-	-	-7'000.00	-	-	127'751.00	kaufm. Grundsätze
an private Unternehmungen	1465.01	1.00	-	-	-	-	-	1.00	
Investitionsbeiträge Brüstiseilbahn	1465.01	1.00						1.00	
an private Org. o. Erwerbszweck	1466	134'750.00	-	-	-7'000.00	-	-	127'750.00	
Investitionsbeitrag Schwingklub	1466.01	134'750.00			-7'000.00			127'750.00	

TOTAL		1'030'558.95	630'185.30	-225'543.70	-77'061.55	-525'647.00	-	832'492.00	
--------------	--	---------------------	-------------------	--------------------	-------------------	--------------------	----------	-------------------	--

Finanzvermögen

Konto	Buchwert 01.01.2016	Zugänge	Abgänge	Neubewertungen, Wertsteigerungen, Wertverluste	andere Bewegungen	Buchwert 31.12.2016	
Finanzanlagen Finanzvermögen	107	1'094'771.20	-	-480'000.00	-515.00	-	614'256.20
Aktien und Anteilscheine	1070	14'771.20	-	-	-515.00	-	14'256.20
Aktien Dätwyler Holding AG	1070.01	14'770.20			-515.00		14'255.20
Aktien Höfli Zentrum AG	1070.02	1.00					1.00
Verzinsliche Anlagen	1071	1'080'000.00	-	-480'000.00	-	-	600'000.00
Darlehen Wasserversorgung	1071.01	1'000'000.00		-400'000.00			600'000.00
Darlehen Wasservers. (ehem. Darl. Kanal.)	1071.02	80'000.00		-80'000.00			-
Sachanlagen Finanzvermögen	108	1'085'000.00	-	-	-	-	1'085'000.00
Gebäude Finanzvermögen	1084	1'085'000.00	-	-	-	-	1'085'000.00
MFH Burgstrasse 21	1084.00	1'085'000.00					1'085'000.00
TOTAL		2'179'771.20	-	-480'000.00	-515.00	-	1'699'256.20

Beteiligungsspiegel

Name und Sitz	Rechtsform	Tätigkeit/öffentliche Aufgabe	Nominalkapital (100%) in TFr.	Eigentums- anteil in %	wesentliche weitere Beteiligte	spezifische Risiken
Abwasser Uri, Altdorf	Spezialgesetzliche Aktiengesellschaft	Sicherstellung Abwasserentsorgung	13'000	4.6%	Gemeinden im Kanton Uri	Solidarhaftung
Wasserversorgung Attinghausen	öffentlich-rechtliche Körperschaft	Sicherstellung Wasserversorgung	-	100.0%	keine	Subsidiäre Haftung für alle Verbindlichkeiten
Kreisschule Seedorf	Zweckverband	Oberstufe	-	statutarischer Kostenteiler	Gemeinde Seedorf, Bauen und Isenthal	Defizitdeckung
Lisag AG, Bürglen	Aktiengesellschaft	Aufbau, Betrieb und Unterhalt von Landesinformationssystemen auf der Grundlage der Daten der amtl. Vermessung	350	0.4%	öffentliche Hand (58 %), private Unternehmen (42 %)	keine
ZAKU, Attinghausen	Spezialgesetzliche Aktiengesellschaft	Sicherstellung Abfallentsorgung	10'000	4.4%	Gemeinden im Kanton Uri	Solidarhaftung
Uri Tourismus AG, Altdorf	Aktiengesellschaft	Organisation, Entwicklung und Förderung des Tourismus	144.5	1.4%	keine	keine
Auto AG Uri, Schattdorf	Aktiengesellschaft	Leistungserbringung im öffentl. Verkehr sowie private Personen- und Sachtransporte	235	0.5%	Kanton/Gemeinden (71 %)	keine
Elektrizitätswerk Altdorf AG, Altdorf	Aktiengesellschaft	Erzeugung, Übertragung, Verteilung, Verwertung, Kauf, Verkauf und Tausch elektrischer und anderer Energie	20'000	0.0%	CKW (62 %), öffentliche Hand (38 %)	keine
Luftseilbahn Attinghausen- Brüsti AG, Attinghausen	Aktiengesellschaft	Bau und gewerbsmässiger Betrieb einer Luftseilbahn von Attinghausen aufs Brüsti	102	8.5%	keine	keine

Beteiligungsspiegel (Fortsetzung)

Name und Sitz	Anschaffungswert	Buchwert 31.12.16	wesentliche Zahlungsströme im Berichtsjahr (+ Einnahmen / - Ausgaben)	
			Art	in CHF
Abwasser Uri, Altdorf	598'000	598'000	Abwassergebühren	-18'632
Wasserversorgung Attinghausen	-	-	Veränderung Darlehen div. Int. Verr. Dienstleistungen	-479'528 +2'800
Kreisschule Seedorf	-	-	Anteil an den Betriebskosten	-697'158
Lisag AG, Bürglen	1'300	1'300	Dividende Jahrespausch. GIS Uri	130 -9'612
ZAKU, Attinghausen	-	-	Dividende Steuerausfallentschädigung Entsch. Altpapiersamml. diverse Dienstleistungen Entsorgung Kehricht	+8'800 +29'485 +2'854 +100 -1'555
Uri Tourismus AG, Altdorf	2'000	2'000	Gemeindebeitrag	-17'769
Auto AG Uri, Schattdorf	3'050	1'250	Dividende diverse Dienstleistungen	50 -17'511
Elektrizitätswerk Altdorf AG, Altdorf	2'000	2'000	Dividende Konzessionsgebühren Strom, Unterhalt, div. Dienstl.	+160 +69'239 -24'904
Luftseilbahn Attinghausen-Brüsti AG, Attinghausen	85'000	176	Transporte	-2'143

Rückstellungsspiegel

	Konto	01.01.2016	Bildung	Auflösung	Verwendung	31.12.2016	Kommentar
	Konto	2050	2052/82		2059/89	2059/89	
Total Rückstellungen		-	-	-	-	-	
kurzfristige Rückstellungen		-	-	-	-	-	
→ es bestehen zur Zeit keine kurzfristigen Rückstellungen							
langfristige Rückstellungen		-	-	-	-	-	
→ es bestehen zur Zeit keine langfristigen Rückstellungen							

Gewährleistungsspiegel

Name und Sitz	Eigentümer, wesentliche Miteigentümer	Typologie der Rechtsbeziehung	in CHF	wesentliche Zahlungsströme im Berichtsjahr (+ Einnahmen / - Ausgaben) Art	in CHF	Angaben zu den gesicherten Leistungen	spezifische zusätzliche Angaben
Abwasser Uri, Altdorf	Gemeinden des Kanton Uri	Solidarhaftung		Abwassergebühren	-18'632		Die Gemeinden haften unbeschränkt und solidarisch für die Verbindlichkeiten
Alters- und Pflegeheim Rüttigarten, Schattdorf	Einwohnergemeinde Schattdorf	Defizitdeckung		Pflegerestkosten	-146'062		Defizitübernahme von 15% nach Abzug von max. CHF 10'000.00 von anderen Mitträgern und eines Vorausanteils von 40 % der Einwohnergemeinde Schattdorf
EG PRW, Altdorf	Gemeinden des Kanton Uri	Solidarhaftung	-		-		Die Gemeinden haften subsidiär und solidarisch für die Verbindlichkeiten
Wasserversorgung Attinghausen	Einwohnergemeinde Attinghausen	subsidiäre Haftung		Veränd. Darlehen div. int. Verr. Dienstl.	-479'528 +2'800		Die Einwohnergemeinde Attinghausen haftet für alle Verbindlichkeiten subsidiär
ZAKU, Attinghausen	Gemeinden des Kanton Uri	Solidarhaftung		Dividende Steuerausfallentsch. Entsch. Altpapier. diverse Dienstl. Entsorgung Kehrricht	+8'800 +29'485 +600 +2'854 +100 -1'555		Die Gemeinden haften unbeschränkt und solidarisch für die Verbindlichkeiten
Sozialdienst Uri Nord, Altdorf	Gemeinden Altdorf, Attinghausen, Bauen, Flüelen, Isenthal, Seedorf, Seelisberg und Sisikon	Solidarhaftung		Anteil Betriebskosten	-27'806		Die Mitgliedergemeinden haften unbeschränkt und solidarisch für die Verbindlichkeiten
Kreisschule Seedorf	Gemeinden Bauen, Isenthal, Seedorf	Solidarhaftung		Anteil Betriebskosten	-697'158		Die Mitgliedergemeinden haften unbeschränkt und solidarisch für die Verbindlichkeiten

Eigenkapitalnachweis

	Spezial- finanzierungen	Fonds im EK	Vor- finanzierungen	Neubewertungs- reserve FV	Aufwertungs- reserve VV	Übriges Eigenkapital	Bilanz- überschuss	Total
Bestand 01.01.2016	-	-	-	-	-	-	2'130'662.90	2'130'662.90
Erhöhungen	-	-	-	-	-	-	244'313.93	244'313.93
Einlagen								-
Neubewertungen								-
Jahresergebnis							244'313.93	244'313.93
Reduktionen	-	-	-	-	-	-	-	-
Entnahmen								-
Neubewertungen								-
Überträge innerhalb EK								-
Jahresergebnis							-	-
Bestand 31.12.2016	-	-	-	-	-	-	2'374'976.83	2'374'976.83

Finanzkennzahlen

Selbstfinanzierungsgrad

Berechnung:

Selbstfinanzierung in % der Nettoinvestitionen

Aussage:

Diese Kennzahl gibt an, welchen Anteil ihrer Nettoinvestitionen die Gemeinde aus eigenen Mitteln finanzieren kann.

Richtwerte:

- Hochkonjunktur >100%
- Normalfall 80% - 100%
- Abschwung < 80%

HRM1	HRM2					Mittel 6 Jahre
2011	2012	2013	2014	2015	2016	
18.0%	51.5%	59.1%	347.3%	100.0%	275.1%	119.4%

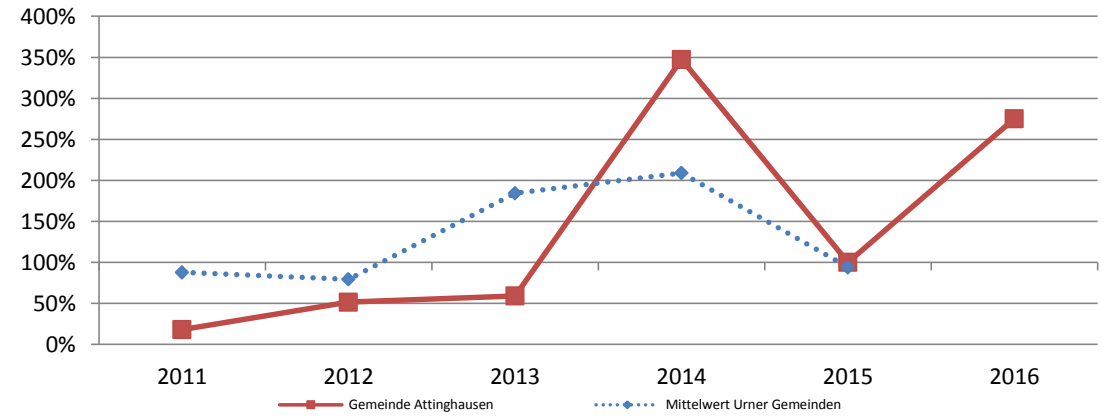

Zinsbelastungsanteil

Berechnung:

Nettozinsen in % des Laufenden Ertrages

Aussage:

Diese Grösse sagt aus, welcher Anteil des Laufenden Ertrags durch den Nettozinsaufwand gebunden ist. Je tiefer der Wert, desto grösser der Handlungsspielraum.

Richtwerte:

- Gut 0% - 4%
- Genügend 4% - 9%
- Schlecht > 10%

HRM1	HRM2					Mittel 6 Jahre
2011	2012	2013	2014	2015	2016	
-0.2%	0.1%	0.2%	-0.3%	0.2%	0.1%	0.0%

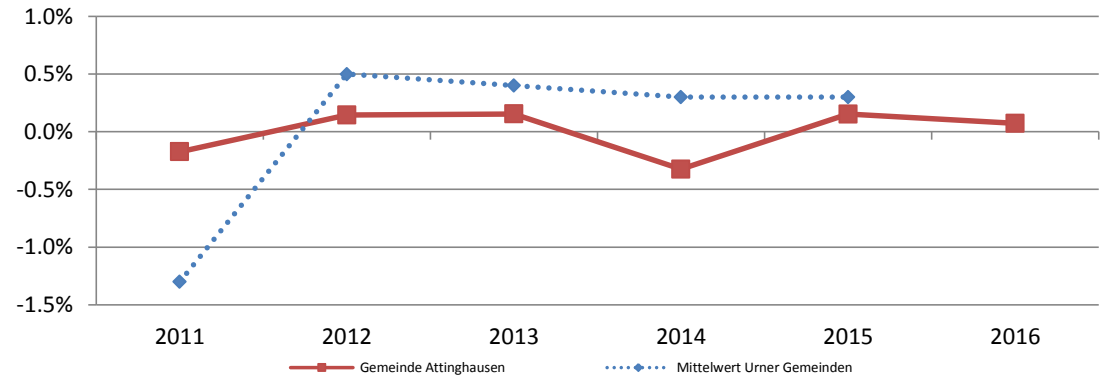

Nettoverschuldungsquotient

Berechnung:

Nettoschuld I im Verhältnis zum Fiskalertrag

Aussage:

Diese Kennzahl zeigt auf, wieviele Jahrestriechen des Fiskalertrages notwendig sind, um die Nettoschuld abzutragen.

Richtwerte:

Gut < 100%
Genügend 100% - 150%
Schlecht > 150%

HRM1		HRM2				Mittel 6 Jahre
2011	2012	2013	2014	2015	2016	
30.4%	24.3%	26.5%	-20.4%	-38.6%	-60.3%	-8.6%

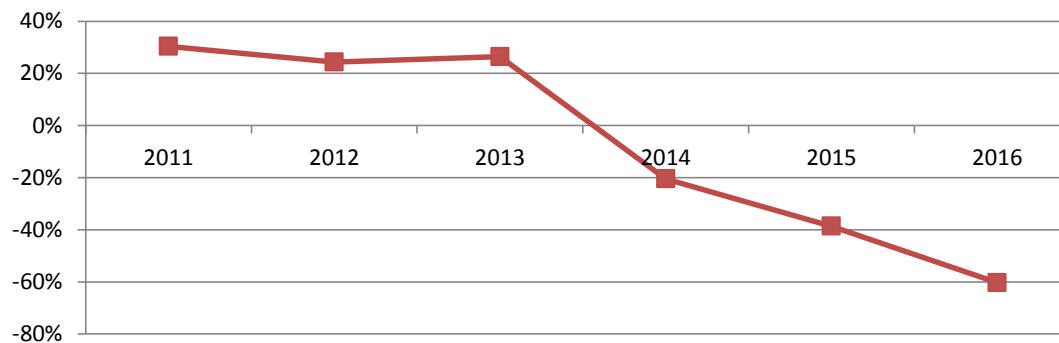

Nettoschuld I pro Kopf (in CHF)

Berechnung:

Fremdkapital abzgl. Finanzvermögen dividiert durch Bevölkerungszahl

Aussage:

Diese Kennzahl zeigt die (+) Nettoschuld bzw. das (-) Nettovermögen pro Kopf auf.

Richtwerte:

Nettovermögen < 0 CHF
Geringe Verschuldung 0 - 1'000 CHF
Mittlere Verschuldung 1'001 - 2'500 CHF
Hohe Verschuldung 2'501 - 5'000 CHF
Sehr hohe Verschuldung > 5'000 CHF

HRM1		HRM2				Mittel 6 Jahre
2011	2012	2013	2014	2015	2016	
420	330	396	-322	-618	-933	-129

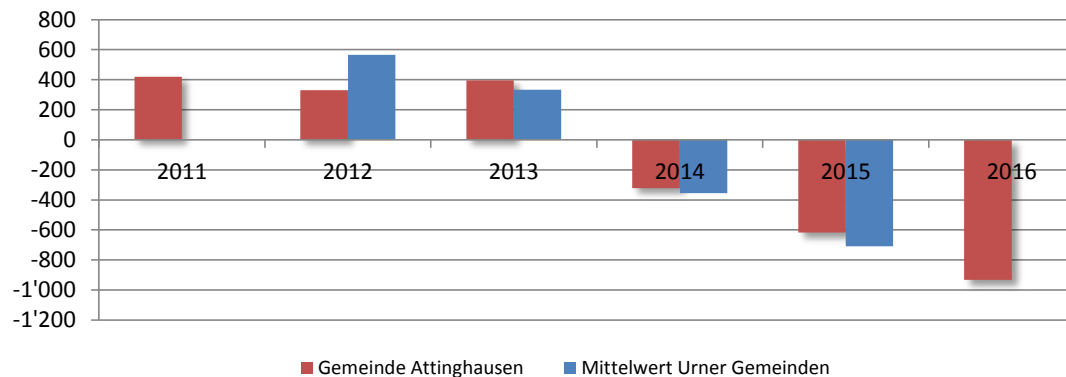

	HRM1		HRM2				
	2011	2012	2013	2014	2015	2016	Mittel 6 Jahre
Selbstfinanzierungsanteil	6.9%	2.5%	3.2%	25.0%	10.1%	16.5%	11.7%

(Selbstfinanzierung in Prozent des Laufenden Ertrages)

Richtwerte	Gut	> 20%	Aussage		Diese Kennzahl gibt an, welchen Anteil ihres Ertrages die Gemeinde zur Finanzierung ihrer Investitionen aufwenden		
	Mittel	10% - 20%					
	Schlecht	< 10%					

Kapitaldienstanteil

	2011	2012	2013	2014	2015	2016	Mittel 6 Jahre
	-0.2%	5.9%	4.2%	2.1%	1.8%	1.6%	2.5%

(Kapitalkosten in Prozent des Laufenden Ertrages)

Richtwerte	Geringe Belastung	0% - 5%	Aussage		Der Kapitaldienstanteil gibt Auskunft darüber, wie stark der Laufende Ertrag durch den Zinsendienst und die Abschreibungen belastet ist.		
	Tragbare Belastung	5% - 15%					
	Hohe Belastung	> 15%					

Bruttoverschuldungsanteil

	2011	2012	2013	2014	2015	2016	Mittel 6 Jahre
	93.0%	88.4%	107.4%	62.4%	72.5%	49.4%	77.3%

(Bruttoschulden in Prozent des Laufenden Ertrages)

Richtwerte	Sehr gut	< 50%	Aussage		Diese Kennzahl gibt Auskunft über die Verschuldungssituation und ob die Verschuldung in einem angemessenen Verhältnis zum erwirtschafteten Ertrag steht.		
	Gut	50% - 100%					
	Mittel	100% - 150%					
	Schlecht	150% - 200%					
	Kritisch	> 200%					

Investitionsanteil

	2011	2012	2013	2014	2015	2016	Mittel 6 Jahre
	34.2%	4.8%	5.7%	17.7%	3.1%	7.8%	13.6%

(Bruttoinvestitionen in Prozent der Gesamtausgaben)

Richtwerte	Schwach	< 10%	Aussage		Diese Kennzahl zeigt die Investitionstätigkeit im Verhältnis zu den Gesamtausgaben auf.		
	Mittel	10% - 20%					
	Stark	20% - 30%					
	Sehr stark	> 30%					

Zusätzliche Angaben zur Jahresrechnung

Investitionsbeitrag Schwinghalle Attinghausen

In Abweichung zu Art. 47 des Reglements über das Rechnungswesen der Einwohnergemeinden wird der Investitionsbeitrag von CHF 140'000 an den Schwingklub Attinghausen linear über 20 Jahre abgeschrieben.

Wesentliche Abweichungen zum Budget 2016

Abweichungen über CHF 5'000.00

Kontonummer	Kontobezeichnung	Rechnung 2016	Budget 2016	Abweichung	Wesentliche Ursache der Abweichung
012	Gemeindeverwaltung				
012.3132.00	Honorare ext. Berater, Gutachter	20'107	10'000	10'107	Einsprache Starkstromanlagen, Rechtsberatung Neubau Viehtrieb- und Bewirtschaftungsweg Stäfel-Stäuber
022	Gemeindeverwaltung				
022.3010.00	Löhne	290'615	279'900	10'715	Abgrenzung Überstunden/Ferien, Neueinstellung und Weiterbeschäftigung
022.3052.00	AG-Beiträge an Pensionskasse	22'957	17'900	5'057	Höhere Beiträge aufgrund Alterseinstufung
022.3130.30	Gebühren Bauwesen	16'398	6'500	9'898	Mehr Amtsblattpublikationen
022.3132.00	Honorare ext. Berater, Gutachter	1'470	10'000	-8'530	Weniger Beratung beansprucht
022.4260.30	Rückerstattung Bauwesen	18'057	8'600	9'457	Rege Bautätigkeit
029	Verwaltungsliegenschaften, Übriges				
029.3132.00	Honorare ext. Berater, Gutachter	-	10'000	-10'000	Keine Beratungsaufträge benötigt
150	Feuerwehr				
150.3090.00	Aus- und Weiterbildung	2'990	8'500	-5'510	Weniger Kursbesuche
150.3112.00	Anschaffung Uniformen	21'141	26'200	-5'059	Tiefere Ausgaben für Brandschutzhosen
212	Primarstufe				
212.3020.00	Löhne	1'118'221	1'130'200	-11'979	Fluktuation Lehrpersonen
212.3020.90	Erwerbsausfallentsch., Rückerstattungen	-9'519	-	-9'519	Mutterschaftsentschädigungen
212.3052.00	AG-Beiträge an Pensionskasse	107'555	113'600	-6'045	Altersstruktur Lehrerschaft
212.3104.00	Lehrmittel	52'598	58'400	-5'802	Weniger Lehrmittel notwendig
212.4611.20	Rückerstattungen Lehrerbesoldungen	-	5'000	-5'000	Keine subventionsberechtigten Besoldungen
212.4612.00	Entschädigungen von anderen Gemeinden	4'288	10'900	-6'612	Entschädigung der KS Seedorf für Deutschunterricht (1 Kind) bis Sommer 2016, danach kein entsprechender Aufwand mehr.
213	Oberstufe				
213.3612.12	Beitrag Kreisschule Seedorf	697'158	776'900	-79'742	Tiefere Schulkosten im 2015 (Schlussabrechnung im Jahr 2016 verrechnet) aufgrund weniger Abteilungen, weniger Schulgelder für Internat
217	Schulliegenschaften				
217.3010.00	Löhne	83'595	90'200	-6'605	Ferienbezug Dienstjubiläum
217.3132.00	Honorare ext. Berater, Gutachter	-	20'000	-20'000	Betrag nicht beansprucht
217.3300.40	Planmässige Abschreibungen Hochbauten	28'900	48'900	-20'000	Geringere Abschreibungen aufgrund zusätzlichen Abschreibungen im Vorjahr
217.3830.40	zusätzl. Abschreibungen Hochbauten	260'499	-	260'499	Zusätzliche Abschreibungen
217.3830.60	zusätzl. Abschreibungen Mobilien VV	22'899	-	22'899	Zusätzliche Abschreibungen
219	Obligatorische Schule, Übriges				
219.3158.00	Unterhalt immaterielle Anlagen.	2'814	9'500	-6'686	Betreuung Server durch interne Personen

341	Sport				
341.3132.00	Honorare ext. Berater, Gutachter	-	5'000	-5'000	Planung Sportplatzerneuerung erfolgt im 2017
342	Freizeit				
342.3632.10	Beiträge Verkehrspanoramaweg Uri	-	10'000	-10'000	Sistierung Projekt Rastplatz Hochweg
412	Kranken- und Pflegeheime				
412.3636.00	Beitrag Restfinanzierung Pflegeheime	221'903	205'300	16'603	Höhere Pflegekosten als erwartet (mehr Personen, gestiegene Kosten)
543	Alimentenbevorschussung und -inkasso				
543.3637.10	Alimentenbevorschussung	15'800	-	15'800	Aktuelle Fälle
543.4260.10	Rückerstattungen Alimentenbevorschussung	5'150	-	5'150	Aktuelle Fälle
572	Wirtschaftliche Hilfe				
572.3637.00	Wirtschaftliche Hilfe an Privatpersonen	29'167	20'000	9'167	Aktuelle Fälle
615	Gemeindestrassen				
615.3119.00	Anschaffung übr. nicht aktivierb. Anlagen	19'082	12'200	6'882	Solarleuchten, Handlauf Andreasweg
615.3141.10	Winterdienst	20'344	25'600	-5'256	Milder Winter, tiefere Kosten Winterdienst und Streusalz
615.3830.10	Zusätzliche Abschreibungen Strassen/Verkehrswege	242'249	-	242'249	Zusätzliche Abschreibungen
615.4260.00	Rückerstattung und Kostenbeteiligung Dritter	5'070	-	5'070	Handlauf Andreasweg
790	Raumordnung				
790.3130.00	Dienstleistungen Dritter	-	5'000	-5'000	Keine Beratungen/Dienstleistungen beansprucht
820	Forstwirtschaft				
820.3132.00	Honorare ext. Berater, Gutachter	-	10'000	-10'000	Keine Beratung beansprucht
910	Steuern				
910.4000.00	Einkommenssteuern nat. Personen Rechnungsj.	2'055'413	1'988'600	66'813	Mehr Steuereinnahmen als erwartet
910.4000.10	Einkommenssteuern nat. Personen Vorjahre	127'357	79'300	48'057	Mehr Steuereinnahmen als erwartet
910.4001.00	Vermögenssteuer nat. Personen Rechnungsj.	124'715	117'100	7'615	Mehr Steuereinnahmen als erwartet
910.4001.10	Vermögenssteuer nat. Pers. Vorjahre	18'745	13'700	5'045	Mehr Steuereinnahmen als erwartet
910.4010.00	Gewinnsteuern jur. Pers. Rechnungsj.	92'311	81'400	10'911	Mehr Steuereinnahmen als erwartet
910.4010.10	Gewinnsteuern jur. Pers. Vorjahre	39'790	1'800	37'990	Mehr Steuereinnahmen als erwartet
930	Finanz- und Lastenausgleich				
930.4621.20	Beitrag aus Bevölkerungslastenausgleich	272'175	262'000	10'175	Neuberechnung FILAG 2016, RR-Beschluss
930.4621.70	Beitrag aus Ressourcenausgleich	398'481	360'000	38'481	Neuberechnung FILAG 2016, RR-Beschluss
950	Ertragsanteile, übrige				
950.4601.01	Grundstückgewinnsteuern	378'032	70'500	307'532	Mehr Steuereinnahmen als erwartet
950.4601.02	Erbschafts- und Schenkungssteuern	28'040	37'500	-9'460	Weniger Erträge als erwartet
961	Zinsen				
961.3400.00	Vergütungs- und Ausgleichszinsen Steuern	3'339	8'800	-5'461	Weniger positive Ausgleichszinsen auf Steuern aufgrund Senkung des Zinssatzes

Erfolgsrechnung nach Funktionen

Einwohnergemeinde

Konto	Bezeichnung	Rechnung 2016		Budget 2016		Rechnung 2015	
		Aufwand	Ertrag	Aufwand	Ertrag	Aufwand	Ertrag
0	ALLGEMEINE VERWALTUNG	654'797.94	163'962.30	653'000	145'700	629'613.65	135'921.20
011	Gemeindevers., Abstimmungen, RPK	16'107.45	5'835.00	14'400	5'800	10'568.95	3'477.00
011.3000.00	Amtsentschädigungen	1'000.00		1'000		1'000.00	
011.3000.10	Tag- und Sitzungsgelder	5'640.00		6'100		4'835.00	
011.3050.10	Sozialversicherungsbeiträge	185.65		200		124.75	
011.3102.00	Drucksachen, Publikationen	2'426.85		1'600		108.00	
011.3130.10	Porti, Telefon	4'318.50		3'100		2'464.55	
011.3199.00	Übriger Betriebsaufwand	2'036.45		1'900		1'536.65	
011.3636.10	Beitrag an Parteien	500.00		500		500.00	
011.4611.00	Entschädigungen vom Kanton		5'835.00		5'800		3'477.00
012	Gemeinderat, Kommissionen	128'222.15		123'300	500	115'104.90	
012.3000.00	Amtsentschädigungen	17'900.00		16'900		16'900.00	
012.3000.10	Tag- und Sitzungsgelder	60'590.00		63'400		58'750.00	
012.3050.10	Sozialversicherungsbeiträge	4'758.25		4'700		4'444.80	
012.3090.00	Aus- und Weiterbildung	190.00		1'000			
012.3102.00	Drucksachen, Publikationen	7'321.85		7'400		7'293.90	
012.3130.10	Porti, Telefon	144.40		200		170.30	
012.3130.60	Anlässe und Empfänge	9'740.35		12'400		11'204.40	
012.3130.61	Jungbürgerfeier	1'640.80		2'000			
012.3132.00	Honorare ext. Berater, Gutachter	20'107.45		10'000		12'050.20	
012.3134.00	Versicherungsprämien	100.00		100		100.00	
012.3151.00	Unterhalt Maschinen, Geräte					176.05	
012.3170.00	Spesenentschädigungen	1'500.90		1'000		872.80	
012.3199.00	Übriger Betriebsaufwand	670.00		1'000		40.00	
012.3632.10	Beitrag an Urner Gemeindeverband	3'558.15		3'200		3'102.45	
012.4260.30	Rückerstattung und Kostenbeteiligung Dritter				500		
022	Gemeindeverwaltung	473'182.69	116'127.30	465'000	97'400	420'045.05	94'864.20
022.3010.00	Löhne	290'614.50		279'900		248'133.20	
022.3010.90	Erwerbsausfallentsch., Rückerstattungen	-3'528.00		3'700		-4'092.00	
022.3050.00	AG-Beiträge AHV,IV,EO,ALV,Verwaltungsk.	18'432.55		18'100		15'820.45	
022.3052.00	AG-Beiträge an Pensionskasse	22'957.35		17'900		18'455.40	
022.3053.00	AG-Beiträge an Unfallversicherungen	1'253.35		1'200		1'055.95	
022.3054.00	AG-Beiträge an Familienausgleichskasse	4'926.85		4'800		4'317.90	
022.3055.00	AG-Beiträge Krankentaggeldversicherung	557.25		600		501.95	
022.3090.00	Aus- und Weiterbildung	4'600.00		5'000		1'030.00	
022.3090.10	Aus- und Weiterbildung Lernende	740.00		800		1'325.00	
022.3091.00	Personalwerbung	1'438.55				10'913.15	
022.3099.00	Übriger Personalaufwand	1'337.10		500		429.90	
022.3100.00	Büromaterial	6'586.00		6'000		5'551.55	

Erfolgsrechnung nach Funktionen

Einwohnergemeinde

Konto	Bezeichnung	Rechnung 2016		Budget 2016		Rechnung 2015	
		Aufwand	Ertrag	Aufwand	Ertrag	Aufwand	Ertrag
022.3102.00	Drucksachen, Publikationen					160.00	
022.3102.30	Publikationen Bauwesen	2'415.00		2'100		1'680.00	
022.3103.00	Fachliteratur, Zeitschriften	576.10		700		495.85	
022.3110.00	Anschaffung Büromobiliar und -geräte	420.40		500		1'261.25	
022.3113.00	Anschaffung EDV-Geräte	1'021.80		800		6'528.55	
022.3118.00	Anschaffung Software, Lizenzen	11'164.60		11'700		11'472.40	
022.3130.10	Porti, Telefon	6'917.10		7'700		6'993.85	
022.3130.20	Betriebskosten	2'536.65		2'400		2'951.45	
022.3130.30	Gebühren Bauwesen	16'397.75		6'500		6'684.55	
022.3130.90	Post-, Bankspesen	1'198.89		1'700		1'364.40	
022.3132.00	Honorare ext. Berater, Gutachter	1'470.00		10'000			
022.3133.00	Informatik-Nutzungsaufwand	29'604.55		33'100		35'637.40	
022.3134.00	Versicherungsprämien	679.45		900		675.50	
022.3150.00	Unterhalt Büromobiliar und -geräte	1'369.85		2'000		574.15	
022.3153.00	Unterhalt EDV			500			
022.3158.00	Unterhalt immaterielle Anlagen	18'724.90		18'900		3'810.90	
022.3161.00	Mieten, Benützungskosten Mobilien	2'086.80		2'100		2'086.80	
022.3170.00	Spesenentschädigungen					39.60	
022.3199.00	Übriger Betriebsaufwand	74.15		200		172.00	
022.3611.00	Verg. an Kanton für Veranlagung Steuern	18'894.00		18'200		18'596.00	
022.3611.10	Inkassoprovision Steuern jur. Personen	495.20		500		527.95	
022.3611.20	Anteil Liegenschaftsschätzung	7'220.00		6'000		14'890.00	
022.4210.00	Gebühren für Amtshandlungen		30.00		300		140.00
022.4210.30	Gebühren Bauwesen		13'955.00		9'000		8'350.00
022.4240.00	Gebühren Benützungen u. Dienstleistungen		6'017.60		5'700		5'913.35
022.4260.00	Rückerstattung und Kostenbeteiligung Dritter						120.00
022.4260.10	Rückerstattungen Wasserversorgung		600.00		600		600.00
022.4260.20	Rückerstattungen Betriebskosten		3'760.45		1'500		1'169.35
022.4260.30	Rückerstattungen Bauwesen		18'057.20		8'600		8'469.55
022.4270.30	Bussen Bauwesen						200.00
022.4309.00	Übriger betrieblicher Ertrag						1.50
022.4390.00	übriger Ertrag		80.00				
022.4611.10	Inkassoprovision Einzug Kantonssteuern		12'710.00		11'400		12'200.00
022.4612.10	Inkassoprovision Einzug Kirchensteuern		14'807.05		14'000		14'515.45
022.4900.00	Interne Verr. Material- u. Warenbez.		600.00		600		600.00
022.4910.00	Interne Verrechnung von Personalaufwand		32'910.00		32'000		26'485.00
022.4930.00	Interne Verr. Betriebs- und Verw.-Kosten		12'600.00		13'700		16'100.00

Erfolgsrechnung nach Funktionen

Einwohnergemeinde

Konto	Bezeichnung	Rechnung 2016		Budget 2016		Rechnung 2015	
		Aufwand	Ertrag	Aufwand	Ertrag	Aufwand	Ertrag
029	Verwaltungsliegenschaften, Übriges	37'285.65	42'000.00	50'300	42'000	83'894.75	37'580.00
029.3010.00	Löhne	1'712.50		1'800		1'637.50	
029.3050.10	Sozialversicherungsbeiträge	144.05		200		140.40	
029.3119.00	Anschaffung übr. nicht aktivierb Anlagen					6'166.80	
029.3120.00	Ver- und Entsorgung Liegenschaften VV	15'804.25		17'100		17'421.85	
029.3130.00	Dienstleistungen Dritter	1'313.80		1'400		765.10	
029.3132.00	Honorare ext. Berater, Gutachter			10'000		3'780.00	
029.3134.00	Versicherungsprämien	3'987.75		4'100		4'062.55	
029.3144.00	Unterhalt Liegenschaften	8'894.85		10'000		15'148.55	
029.3151.00	Unterhalt Maschinen, Geräte, etc.	4'628.45		1'700		869.05	
029.3199.00	übriger Betriebsaufwand			200		916.90	
029.3300.40	Planmässige Abschreibungen Hochbauten			2'900		3'200.00	
029.3830.40	zusätzl. Abschreibungen Hochbauten					28'799.00	
029.3910.00	Interne Verrechnung von Personalaufwand	800.00		800		800.00	
029.3940.00	Interne Verrechnung von Zinsen			100		187.05	
029.4260.00	Rückerstattung und Kostenbeteiligung Dritter						3'000.00
029.4470.00	Mieterträge		42'000.00		42'000		34'500.00
029.4472.00	Vergütung für Benützungen Liegenschaften						80.00

Erfolgsrechnung nach Funktionen

Einwohnergemeinde

Konto	Bezeichnung	Rechnung 2016		Budget 2016		Rechnung 2015	
		Aufwand	Ertrag	Aufwand	Ertrag	Aufwand	Ertrag
1	ÖFFENTLICHE ORDNUNG UND SICHERHEIT	151'704.45	69'906.35	164'900	67'900	139'240.40	65'726.15
140	Allgemeines Rechtswesen	51'090.50	1'698.00	51'700	2'100	54'509.05	3'341.00
140.3102.00	Drucksachen, Publikationen			300		105.00	
140.3130.21	Beitrag LISAG	9'612.00		9'700		9'612.00	
140.3130.41	Externes Betreibungsamt	4'462.50		4'700		4'520.05	
140.3199.00	Übriger Betriebsaufwand	1'106.00		1'000		1'987.00	
140.3900.00	Interne Verr. Material- u. Warenbez.	600.00		600		600.00	
140.3910.00	Interne Verrechnung von Personalaufwand	24'810.00		24'000		24'285.00	
140.3930.00	Interne Verr. Betriebs- und Verw.-Kosten	10'500.00		11'400		13'400.00	
140.4210.00	Gebühren für Amtshandlungen		1'147.00		1'100		941.00
140.4260.00	Rückerstattung und Kostenbeteiligung Dritter		421.00		1'000		2'270.00
140.4451.10	Dividende / Gewinnanteil LISAG		130.00				130.00
150	Feuerwehr	71'932.45	47'658.35	80'100	45'200	63'421.60	40'875.15
150.3000.00	Amtsentschädigungen	3'300.00		3'300		3'300.00	
150.3000.10	Tag- und Sitzungsgelder	7'180.00		6'200		9'240.00	
150.3001.00	Sold	6'525.00		6'500		6'335.60	
150.3050.10	Sozialversicherungsbeiträge	294.05		200		397.60	
150.3090.00	Aus- und Weiterbildung	2'990.00		8'500		5'360.00	
150.3099.00	übriger Personalaufwand	2'645.85		3'200		2'987.90	
150.3100.00	Büromaterial	414.75		500		303.65	
150.3101.00	Betriebs-, Verbrauchsmaterial	1'816.70		3'000		2'211.10	
150.3103.00	Fachliteratur, Zeitschriften	80.00		100		75.00	
150.3111.00	Anschaffung Maschinen, Geräte, etc.	7'388.20		3'000		11'335.00	
150.3112.00	Anschaffung Uniformen	21'141.00		26'200		4'280.55	
150.3113.00	Anschaffung Hardware					1'099.40	
150.3130.00	Dienstleistungen Dritter	90.00				210.00	
150.3130.10	Porti, Telefon	428.50		400		357.30	
150.3132.00	Ärztliche Untersuchungen	922.35		800		337.75	
150.3134.00	Versicherungsprämien	2'322.65		2'400		2'159.45	
150.3137.00	Steuern und Abgaben	502.00		600		572.00	
150.3151.00	Unterhalt Maschinen, Geräte, etc.	6'602.00		8'000		6'552.50	
150.3151.10	Unterhalt Alarmierungssystem	5'638.60		5'200		4'702.80	
150.3159.00	Unterhalt übr. nicht aktivierb. Anlagen	280.80		500		243.00	
150.3636.10	Beitrag Feuerwehrverband	1'370.00		1'500		1'361.00	
150.4200.00	Feuerwehripflichtersatz		34'200.00		32'500		33'046.05
150.4260.00	Rückerstattung und Kostenbeteiligung Dritter		460.50				473.10
150.4611.00	Entschädigungen vom Kanton		1'000.00				
150.4612.00	Entschädigungen von Gemeinden u. Zweckverb.						600.00
150.4631.00	Beiträge aus Feuerlöschfonds		11'997.85		12'700		6'756.00

Erfolgsrechnung nach Funktionen

Einwohnergemeinde

Konto	Bezeichnung	Rechnung 2016		Budget 2016		Rechnung 2015	
		Aufwand	Ertrag	Aufwand	Ertrag	Aufwand	Ertrag
161	Militär, Einquartierungen, Schiesswesen	2'266.60		2'300		2'266.60	
161.3636.00	Beiträge an priv. Org. ohne Erwerbszweck	1'500.00		1'500		1'500.00	
161.3637.00	Beiträge an private Haushalte	766.60		800		766.60	
162	Zivilschutz	26'414.90	20'550.00	30'800	20'600	19'043.15	21'510.00
162.3111.00	Anschaffung Maschinen, Geräte, etc.	768.95		1'000			
162.3120.00	Ver- und Entsorgung Liegenschaften VV	539.95		700		561.60	
162.3130.10	Porti, Telefon	304.20		400		308.30	
162.3134.00	Versicherungsprämien	465.10		500		467.60	
162.3144.00	Unterhalt Liegenschaften	7'362.05		10'000			
162.3151.00	Unterhalt Maschinen, Geräte, etc.	386.65		700		386.65	
162.3169.01	Baurechtszins	1'440.00		1'500		1'440.00	
162.3611.10	Gemeindeanteil ZSO Uri	15'148.00		16'000		15'879.00	
162.4470.00	Mieterträge		9'000.00		9'000		9'000.00
162.4500.00	Entnahmen aus Spezialfinanzierungen FK		9'000.00		9'000		9'960.00
162.4630.00	Bundesbeiträge		2'550.00		2'600		2'550.00

Erfolgsrechnung nach Funktionen

Einwohnergemeinde

Konto	Bezeichnung	Rechnung 2016		Budget 2016		Rechnung 2015	
		Aufwand	Ertrag	Aufwand	Ertrag	Aufwand	Ertrag
2	BILDUNG	3'114'767.84	886'087.90	3'018'000	898'300	3'138'108.10	850'226.10
211	Kindergarten	256'870.60	152'880.00	261'500	152'900	249'538.55	127'575.00
211.3020.00	Löhne	218'375.35		221'500		212'284.55	
211.3050.00	AG-Beiträge AHV,IV,EO,ALV,Verwaltungsk.	13'851.30		14'400		13'757.55	
211.3052.00	AG-Beiträge an Pensionskasse	15'434.20		16'300		14'788.80	
211.3053.00	AG-Beiträge an Unfallversicherungen	937.10		1'000		921.40	
211.3054.00	AG-Beiträge an Familienausgleichskasse	3'712.40		3'800		3'625.85	
211.3055.00	AG-Beiträge Krankentaggeldversicherung	419.00		500		409.50	
211.3104.00	Lehrmittel	3'671.45		3'300		3'347.75	
211.3119.00	Anschaffung übr. nicht aktivierb Anlagen	170.00		400		230.20	
211.3170.00	Spesenentschädigung	299.80		300		172.95	
211.4631.00	Schülerpauschale		152'880.00		152'900		127'575.00
212	Primarstufe	1'373'877.65	703'335.30	1'412'400	714'700	1'417'230.90	692'177.10
212.3020.00	Löhne	1'118'221.30		1'130'200		1'185'550.75	
212.3020.90	Erwerbsausfallentsch., Rückerstattungen	-9'519.45				-43'269.90	
212.3050.00	AG-Beiträge AHV,IV,EO,ALV,Verwaltungsk.	70'698.70		73'200		75'672.00	
212.3052.00	AG-Beiträge an Pensionskasse	107'554.85		113'600		112'684.15	
212.3053.00	AG-Beiträge an Unfallversicherungen	4'713.60		4'900		4'915.00	
212.3054.00	AG-Beiträge an Familienausgleichskasse	18'948.55		19'200		19'852.15	
212.3055.00	AG-Beiträge Krankentaggeldversicherung	2'188.65		2'200		2'246.45	
212.3104.00	Lehrmittel	52'597.60		58'400		52'652.20	
212.3119.00	Anschaffung übr. nicht aktivierb Anlagen	1'145.05		1'500		1'748.55	
212.3159.00	Unterhalt übrige Mobilien, Einrichtungen	190.00		1'800		1'210.50	
212.3170.00	Spesenentschädigungen	1'271.30		2'000		1'665.00	
212.3171.00	Exkursionen, Schulreisen und Lager	5'482.20		5'400		2'304.05	
212.3612.10	Schulgelder an andere Gemeinden	385.30					
212.4240.00	Gebühren Benützungen u. Dienstleistungen		670.30		500		755.40
212.4611.10	Rückerst. integrative Sonderschulung		60'541.00		65'000		78'305.00
212.4611.20	Rückerstattung Lehrerbesoldungen				5'000		853.00
212.4612.00	Entschädigungen von anderen Gemeinden		4'288.00		10'900		6'911.70
212.4631.00	Schülerpauschale		637'836.00		633'300		605'352.00
213	Oberstufe / Sekundarstufe I	703'758.05		782'500		744'337.95	
213.3611.00	Schulgelder für Mittelschüler	6'600.00		5'600		4'550.00	
213.3612.12	Beitrag Kreisschule Seedorf	697'158.05		776'900		739'787.95	

Erfolgsrechnung nach Funktionen

Einwohnergemeinde

Konto	Bezeichnung	Rechnung 2016		Budget 2016		Rechnung 2015	
		Aufwand	Ertrag	Aufwand	Ertrag	Aufwand	Ertrag
217	Schulliegenschaften	522'461.90	24'902.60	296'600	24'600	474'487.70	25'264.00
217.3010.00	Löhne	83'595.20		90'200		81'472.70	
217.3050.10	Sozialversicherungsbeiträge	15'170.45		16'000		15'152.90	
217.3101.00	Betriebs-, Verbrauchsmaterial	2'280.15		6'500		4'821.05	
217.3111.00	Anschaffung Maschinen, Geräte, etc.	3'033.00		600		3'621.40	
217.3111.01	Anschaffung Turngeräte	2'423.70		3'200		3'523.35	
217.3119.00	Anschaffung übr. nicht aktivierb Anlagen					2'520.35	
217.3120.00	Ver- und Entsorgung Liegenschaften VV	27'039.80		32'000		28'640.40	
217.3130.00	Dienstleistungen Dritter	1'095.75		1'200		1'083.60	
217.3132.00	Honorare ext. Berater, Gutachter			20'000		6'109.55	
217.3134.00	Versicherungsprämien	5'843.60		6'000		5'949.25	
217.3144.00	Unterhalt Liegenschaften	32'338.45		30'000		26'971.35	
217.3151.00	Unterhalt Maschinen, Geräte, etc.	11'485.60		11'500		10'361.35	
217.3151.01	Unterhalt Turngeräte	1'440.70		1'200		1'024.20	
217.3199.00	Übriger Betriebsaufwand	309.30		1'000		3'059.10	
217.3300.40	Planmässige Abschreibungen Hochbauten	28'900.00		48'900		54'400.00	
217.3300.60	Planmässige Abschreibungen Mobilien	22'914.55		25'700		11'300.00	
217.3830.40	zusätzl. Abschreibungen Hochbauten	260'499.00				200'000.00	
217.3830.60	zusätzl. Abschreibungen Mobilien VV	22'899.00				11'299.00	
217.3940.00	Interne Verrechnung von Zinsen	1'193.65		2'600		3'178.15	
217.4260.00	Rückerstattung und Kostenbeteiligung Dritter		455.60				287.00
217.4470.00	Mieterträge		22'920.00		23'000		22'920.00
217.4472.00	Vergütung für Benützungen Liegenschaften						200.00
217.4631.10	Beiträge für Sportmaterial		727.00		800		1'057.00
217.4910.00	Interne Verrechnung von Personalaufwand		800.00		800		800.00
218	Tagesbetreuung	2'084.00	348.00	4'600	1'400	2'900.00	624.00
218.3130.51	Schülerverpflegung	2'084.00		4'600		2'900.00	
218.4260.10	Elternbeiträge		348.00		1'400		624.00
219	Obligatorische Schule, Übriges	240'307.64		244'900		234'325.00	
219.3000.00	Amtsentschädigungen	5'200.00		5'000		5'000.00	
219.3000.10	Tag- und Sitzungsgelder	18'495.00		16'200		16'275.00	
219.3010.00	Löhne Verwaltungs- u. Betriebspers.	12'073.55		7'200		6'949.15	
219.3020.00	Löhne Schulleitung, Aufsichten	107'393.00		107'900		107'504.95	
219.3050.10	Sozialversicherungsbeiträge	23'696.15		23'200		23'608.30	
219.3090.00	Aus- und Weiterbildung	3'959.75		6'000			
219.3099.00	Übriger Personalaufwand	2'103.20		2'800		2'636.20	
219.3100.00	Büromaterial	1'470.45		1'900		1'218.90	
219.3102.00	Drucksachen, Publikationen	1'073.70		1'000			
219.3103.10	Schulbibliothek	3'489.30		3'500		989.50	
219.3110.00	Anschaffung Büromobiliar und -geräte	5'453.35		5'800		5'704.55	

Erfolgsrechnung nach Funktionen

Einwohnergemeinde

Konto	Bezeichnung	Rechnung 2016		Budget 2016		Rechnung 2015	
		Aufwand	Ertrag	Aufwand	Ertrag	Aufwand	Ertrag
219.3113.00	Anschaffung Hardware	3'580.05		3'200		7'702.50	
219.3119.00	Anschaffung übr. nicht aktivierb Anlagen					149.00	
219.3130.11	Porti, Telefon	2'945.35		3'500		2'895.05	
219.3130.50	Benützung Hallenbad Schulschwimmen	15'465.10		13'800		12'686.30	
219.3130.51	Transport Schülerinnen und Schüler	8'656.00		8'900		9'017.00	
219.3134.00	Versicherungsprämien	2'374.30		2'400		2'358.95	
219.3150.00	Unterhalt Büromobiliar und -geräte	1'716.55		2'800		857.50	
219.3158.00	Unterhalt immaterielle Anlagen	2'814.10		9'500		15'301.55	
219.3170.00	Spesenentschädigungen	642.10		1'200		945.70	
219.3199.00	Übriger Betriebsaufwand	4'806.64		6'100		4'787.85	
219.3632.00	Beitr. an Gemeinde u. Zweckverb.					200.00	
219.3636.10	Beitrag an Didaktisches Zentrum Uri	2'700.00		2'600		2'505.00	
219.3910.00	Interne Verrechnung von Personalaufwand	8'100.00		8'000		2'200.00	
219.3930.00	Interne Verr. Betriebs- und Verw.-Kosten	2'100.00		2'300		2'700.00	
219.3940.00	Interne Verrechnung von Zinsen			100		132.05	
220	Sonderschulen	15'408.00	4'622.00	15'500	4'700	15'288.00	4'586.00
220.3611.00	Standardkosten Sonderschule	15'408.00		15'500		15'288.00	
220.4631.00	Schülerpauschale		4'622.00		4'700		4'586.00

Erfolgsrechnung nach Funktionen

Einwohnergemeinde

Konto	Bezeichnung	Rechnung 2016		Budget 2016		Rechnung 2015	
		Aufwand	Ertrag	Aufwand	Ertrag	Aufwand	Ertrag
3	KULTUR, SPORT UND FREIZEIT	66'418.20	5'195.15	79'700	4'000	30'509.65	5'404.05
311	Museen und bildende Kunst	150.00		200		150.00	
311.3636.00	Beiträge priv. Org. ohne Erwerbszweck	150.00		200		150.00	
312	Denkmalpflege und Heimatschutz	1'309.30		2'500		1'704.60	
312.3010.00	Löhne	1'137.50		1'900		1'162.50	
312.3050.10	Sozialversicherungsbeiträge	4.30		100		4.40	
312.3101.00	Betriebs-, Verbrauchsmaterial	167.50		500		137.70	
312.3636.00	Beiträge priv. Org. ohne Erwerbszweck					400.00	
321	Bibliotheken	1'470.00		1'400		1'530.00	
321.3636.00	Beiträge priv. Org. ohne Erwerbszweck	180.00				200.00	
321.3636.10	Beitrag an Kantonsbibliothek Uri	1'290.00		1'400		1'330.00	
322	Konzert und Theater	400.00		300		1'900.00	490.00
322.3130.00	GA theater(uri)					1'400.00	
322.3636.00	Beiträge priv. Org. ohne Erwerbszweck	400.00		300		500.00	
322.4260.10	Rückerstattungen GA theater(uri)						490.00
329	Kultur, Übriges	3'761.15		5'500		800.00	
329.3109.00	Übriger Material- und Warenaufwand	60.00					
329.3636.00	Beiträge an priv. Org. ohne Erwerbszweck	700.00		500		800.00	
329.3636.10	Beiträge an Vereine	3'001.15		5'000			
341	Sport	47'752.05	4'704.80	45'400	3'500	15'850.30	4'320.00
341.3010.00	Löhne	3'755.65		4'200		3'715.65	
341.3050.10	Sozialversicherungsbeiträge	757.35		800		756.30	
341.3101.00	Betriebs-, Verbrauchsmaterial	1'405.30		1'500		1'165.80	
341.3120.00	Ver- und Entsorgung Liegenschaften VV	803.05		700		1'050.70	
341.3132.00	Honorare ext. Berater, Gutachter	3'780.00		5'000			
341.3134.00	Versicherungsprämien	695.90		700		663.70	
341.3140.10	Unterhalt Sportplätze/-anlagen	24'959.75		23'000		138.95	
341.3151.00	Unterhalt Maschinen, Geräte, etc.	995.05		1'300		1'609.20	
341.3636.00	Beiträge an priv. Org. ohne Erwerbszweck	300.00					
341.3636.10	Beiträge an Vereine	3'300.00		1'200		1'500.00	
341.3660.01	Abschr. Investitionsbeitr. Schwinghalle	7'000.00		7'000		5'250.00	
341.4240.00	Gebühren Benützungen u. Dienstleistungen		2'320.00		3'500		4'320.00
341.4260.00	Rückerstattung und Kostenbeteiligung Dritter		2'384.80				

Erfolgsrechnung nach Funktionen

Einwohnergemeinde

Konto	Bezeichnung	Rechnung 2016		Budget 2016		Rechnung 2015	
		Aufwand	Ertrag	Aufwand	Ertrag	Aufwand	Ertrag
342	Freizeit	11'575.70	490.35	24'400	500	8'574.75	594.05
342.3010.00	Löhne	2'337.50		2'300		2'225.00	
342.3050.10	Sozialversicherungsbeiträge	2.45		100		8.35	
342.3101.00	Betriebs-, Verbrauchsmaterial	139.20		400		143.50	
342.3134.00	Versicherungsprämien	61.40		100		39.50	
342.3141.10	Unterhalt an Wanderwegen	5'876.30		5'500		6'158.40	
342.3151.00	Unterhalt Maschinen, Geräte, etc.	308.85		500			
342.3632.10	Beiträge Verkehrspanoramaweg Uri			10'000			
342.3636.00	Beiträge an priv. Org. ohne Erwerbszweck	850.00		700			
342.3636.10	Beiträge Verlängerung Gottardo Wanderweg	2'000.00		2'000			
342.3660.10	Abschr. Investitionsbeitr. "Ryysboogäbrugg"			2'800			
342.4631.00	Kantonsbeiträge		490.35		500		594.05

Erfolgsrechnung nach Funktionen

Einwohnergemeinde

Konto	Bezeichnung	Rechnung 2016		Budget 2016		Rechnung 2015	
		Aufwand	Ertrag	Aufwand	Ertrag	Aufwand	Ertrag
4	GESUNDHEIT	235'289.60	73'830.85	218'500	73'000	209'426.90	68'822.75
412	Kranken-, Alters- und Pflegeheime	221'903.20	73'830.85	205'300	73'000	196'740.80	68'822.75
412.3636.00	Beitrag Restfinanzierung Pflegeheime	221'903.20		205'300		196'740.80	
412.4260.00	Rückerstattung und Kostenbeteiligung Dritter		1'537.20		1'700		1'910.50
412.4631.00	Kantonsbeiträge		72'293.65		71'300		66'912.25
421	Ambulante Krankenpflege	400.00		400		400.00	
421.3636.00	Beiträge an priv. Org. ohne Erwerbszweck	400.00		400		400.00	
432	Krankheitsbekämpfung, übrige	550.00		200		950.00	
432.3636.00	Beiträge an priv. Org. ohne Erwerbszweck	550.00		200		950.00	
433	Schulgesundheitsdienst	12'436.40		12'600		11'336.10	
433.3010.00	Löhne	1'790.80		1'700		1'531.30	
433.3050.10	Sozialversicherungsbeiträge			100		2.95	
433.3101.00	Betriebs-, Verbrauchsmaterial	195.80		200		37.05	
433.3130.10	Schulärztlicher Dienst	3'329.80		2'800		3'425.30	
433.3130.20	Schulzahnärztlicher Dienst	7'120.00		7'800		6'339.50	

Erfolgsrechnung nach Funktionen

Einwohnergemeinde

Konto	Bezeichnung	Rechnung 2016		Budget 2016		Rechnung 2015	
		Aufwand	Ertrag	Aufwand	Ertrag	Aufwand	Ertrag
5	SOZIALE SICHERHEIT	84'674.20	5'150.00	64'700		49'251.60	
534	Wohnen im Alter	2'644.15		2'700			
534.3132.00	Honorare ext. Berater, Gutachter	2'644.15		2'700			
535	Leistungen an das Alter	200.00				200.00	
535.3636.00	Beiträge an priv. Org. ohne Erwerbszweck	200.00				200.00	
543	Alimentenbevorschussung und -inkasso	15'800.00	5'150.00			6'000.00	
543.3637.10	Alimentenbevorschussung	15'800.00				6'000.00	
543.4260.10	Rückerstattungen Alimentenbevorschussung		5'150.00				
544	Jugend	2'700.00		2'300		3'600.00	
544.3636.00	Beiträge an priv. Org. ohne Erwerbszweck	450.00		100		100.00	
544.3636.10	Beitrag Midnight Point Uri	250.00		200		500.00	
544.3636.20	Beitrag Jugendlokal Seedorf	1'000.00		1'000		1'000.00	
544.3636.30	Beitrag Jungwacht Attinghausen	1'000.00		1'000		2'000.00	
545	Leistungen an Familien	3'184.00		5'600		2'452.40	
545.3636.00	Beiträge an priv. Org. ohne Erwerbszweck	900.00		600		900.00	
545.3636.10	Beiträge an familienexterne Kinderbetr.	2'284.00		5'000		1'552.40	
572	Wirtschaftliche Hilfe	29'166.70		20'000		6'822.35	
572.3637.10	Wirtschaftliche Hilfe an Privatpersonen	29'166.70		20'000		6'822.35	
579	Sozialdienste, Übriges	30'979.35		34'100		30'176.85	
579.3199.00	Übriger Betriebsaufwand					2'281.00	
579.3612.00	Entschädigungen an Sozialdienst Uri Nord	27'806.10		28'900		25'689.15	
579.3635.00	KK-Prämien u. Kostenant. an Bedürftige	2'123.25		5'000		1'456.70	
579.3636.00	Beiträge an priv. Org. ohne Erwerbszweck	1'050.00		200		750.00	

Erfolgsrechnung nach Funktionen

Einwohnergemeinde

Konto	Bezeichnung	Rechnung 2016		Budget 2016		Rechnung 2015	
		Aufwand	Ertrag	Aufwand	Ertrag	Aufwand	Ertrag
6	VERKEHR	448'904.30	36'623.50	210'900	33'500	185'986.65	31'191.00
615	Gemeindestrassen	383'775.60	11'949.50	145'900	8'200	121'053.95	7'315.00
615.3000.50	Entsch. Parkplatzkontrollen	480.00		200		240.00	
615.3101.00	Betriebs-, Verbrauchsmaterial					74.00	
615.3118.00	Anschaffung immat. Anlagen	254.00				862.50	
615.3119.00	Anschaffung übr. nicht aktivierb Anlagen	19'081.95		12'200		8'027.95	
615.3120.00	Strom Strassenbeleuchtung	3'408.85		4'800		3'426.15	
615.3120.10	Abwassergebühren Strassen/Plätze	7'546.30		8'500		7'856.05	
615.3132.00	Honorare externe Berater	2'767.05		5'000		23'771.70	
615.3134.00	Versicherungsprämien	1'057.80		1'200		953.60	
615.3137.00	Steuern und Abgaben	595.00		600		595.00	
615.3141.00	Unterhalt Strassen/Verkehrswege	37'612.40		41'300		25'441.45	
615.3141.10	Unterhalt Winterdienst	20'343.95		25'600		24'154.00	
615.3141.20	Unterhalt Strassenbeleuchtung	6'368.10		5'000		3'551.55	
615.3141.30	Unterhalt Strassenbelag	23'002.65		25'000		3'191.10	
615.3151.00	Unterhalt Maschinen, Geräte, etc.	754.65		1'500			
615.3300.10	Planmässige Abschr. Strassen/Verkehrsweg	18'247.00		13'700			
615.3300.90	Planmässige Abschr. übrige Sachanlagen			1'200		1'300.00	
615.3830.10	zusätzl. Abschreib. Strassen/Verkehrsweg	242'249.00					
615.3830.90	zusätzl. Abschreibungen übr. Sachanl. VV					17'499.00	
615.3940.00	Interne Verrechnung von Zinsen	6.90		100		109.90	
615.4240.50	Parkplatzgebühren		5'880.00		7'200		6'315.00
615.4260.00	Rückerstattung und Kostenbeteiligung Dritter		5'069.50				
615.4611.00	Kantonsbeiträge Winterdienst		1'000.00		1'000		1'000.00
622	Regional- und Agglomerationsverkehr	38'528.70	50.00	38'400		38'332.70	50.00
622.3130.50	Rundkurs Auto AG Uri	12'172.70		12'200		12'172.70	
622.3631.00	Defizitbeiträge öffentlicher Verkehr	26'356.00		26'200		26'160.00	
622.4451.10	Dividende / Gewinnanteil Auto AG Uri		50.00				50.00
629	Öffentlicher Verkehr, Übriges	26'600.00	24'624.00	26'600	25'300	26'600.00	23'826.00
629.3130.00	Tageskarten Gemeinden	26'600.00		26'600		26'600.00	
629.4260.10	Rückerstattungen Tageskarten Gemeinden		24'624.00		25'300		23'826.00

Erfolgsrechnung nach Funktionen

Einwohnergemeinde

Konto	Bezeichnung	Rechnung 2016		Budget 2016		Rechnung 2015	
		Aufwand	Ertrag	Aufwand	Ertrag	Aufwand	Ertrag
7	UMWELTSCHUTZ UND RAUMORDNUNG	17'264.59	13'649.00	24'200	10'000	17'662.35	10'377.65
720	Abwasserbeseitigung, öffentl. Toiletten	3'514.34		3'300		2'965.25	
720.3101.00	Unterhalt und Ersatz Robidog	794.34		800		465.25	
720.3130.00	Dienstleistungen Dritter	2'720.00		2'500		2'500.00	
730	Abfallwirtschaft	9'311.80	12'253.75	9'900	8'500	9'316.25	8'931.50
730.3010.00	Löhne	400.00		400		325.00	
730.3050.10	Sozialversicherungsbeiträge	0.35		100		1.25	
730.3130.20	Kehrichtbeseitigung	1'554.60		1'600		1'589.90	
730.3130.21	Papiersammlungen	2'853.75		3'500		3'331.50	
730.3159.00	Unterhalt übrige mobile Anlagen	477.90					
730.3160.00	Miete Abfallsammelplätze	1'300.00		1'300		1'300.00	
730.3612.00	Kostenanteil Konfiskatebeseitigung	2'725.20		3'000		2'768.60	
730.4240.10	Entschädigungen Sammelplätze		600.00		600		1'200.00
730.4250.21	Entschädigungen Altpapier		2'853.75		3'500		3'331.50
730.4463.00	Gewinnanteil ZAKU		8'800.00		4'400		4'400.00
771	Friedhof und Bestattung	4'438.45		6'000		3'478.85	
771.3632.10	Beitrag Friedhofunterhalt	4'438.45		6'000		3'478.85	
779	Umweltschutz, Übriges		1'395.25		1'500		1'446.15
779.4600.90	Anteil an CO2-Abgabe		1'395.25		1'500		1'446.15
790	Raumordnung			5'000		1'902.00	
790.3130.00	Dienstleistungen Dritter			5'000		1'902.00	

Erfolgsrechnung nach Funktionen

Einwohnergemeinde

Konto	Bezeichnung	Rechnung 2016		Budget 2016		Rechnung 2015	
		Aufwand	Ertrag	Aufwand	Ertrag	Aufwand	Ertrag
8	VOLKSWIRTSCHAFT	39'405.05	78'100.00	49'500	74'900	89'552.85	149'465.70
815	Wirtschaftl. Massn. Landwirtschaft	80.00		100		1'580.00	
815.3636.00	Beiträge an priv. Org. ohne Erwerbszweck	80.00		100		1'580.00	
820	Forstwirtschaft	19'556.05	8'701.00	29'600	4'700	66'943.85	78'662.00
820.3000.00	Entschädigung Kontrollorgane	80.00		100		80.00	
820.3130.50	Unterhalt Waldstrasse	16'787.40		15'000		55'800.50	
820.3132.00	Honorare ext. Berater, Gutachter			10'000		8'701.60	
820.3300.10	Planm. Abschr. Strassen/Verkehrswege			2'900			
820.3602.10	Unterhaltsgebührenant. Bürgergemeinde	2'688.65		1'400		1'757.00	
820.3940.00	Interne Verrechnung von Zinsen			200		604.75	
820.4240.10	Benützungsgebühren Waldstrasse		8'701.00		4'700		8'131.00
820.4260.00	Rückerstattung und Kostenbeteiligung Dritter						45'000.00
820.4631.00	Kantonsbeiträge						25'531.00
840	Tourismus	19'769.00		19'800		19'433.00	
840.3635.10	Beitrag regionale Tourismusorganisation	17'769.00		17'800		17'433.00	
840.3636.10	Beitrag an Tourismus Attinghausen	2'000.00		2'000		2'000.00	
850	Industrie, Gewerbe, Handel					1'596.00	
850.3636.10	Beitrag Projekt San Gottardo					1'596.00	
871	Elektrizität		69'399.00		70'200		70'803.70
871.4120.10	Konzessionsgebühr EWA		69'239.00		70'000		70'603.70
871.4451.00	Dividende / Gewinnanteil EWA		160.00		200		200.00

Erfolgsrechnung nach Funktionen

Einwohnergemeinde

Konto	Bezeichnung	Rechnung 2016		Budget 2016		Rechnung 2015	
		Aufwand	Ertrag	Aufwand	Ertrag	Aufwand	Ertrag
9	FINANZEN UND STEUERN	58'233.30	3'783'268.35	73'600	3'268'800	84'411.90	3'405'210.25
910	Steuern	5'867.45	2'557'458.40	7'600	2'379'200	9'871.25	2'590'053.95
910.3181.10	Abschreibungen Steuern	5'867.45		7'600		9'871.25	
910.4000.00	Einkommenssteuern nat. Pers. Rechnungsj.		2'055'412.50		1'988'600		2'083'733.85
910.4000.10	Einkommenssteuern nat. Pers. Vorjahre		127'356.55		79'300		129'143.50
910.4000.60	Pausch. Steueranrechnung nat. Pers.		-297.45		-500		-218.30
910.4001.00	Vermögenssteuer nat. Pers. Rechnungsjahr		124'715.15		117'100		123'263.45
910.4001.10	Vermögenssteuer nat. Pers. Vorjahre		18'745.40		13'700		23'099.00
910.4002.00	Quellensteuern		34'116.95		34'400		38'286.35
910.4008.10	Kopfsteuern		58'730.00		57'100		56'980.00
910.4009.00	Nachsteuern nat. Pers.		2'607.65				
910.4010.00	Gewinnsteuern jur. Pers. Rechnungsjahr		92'310.70		81'400		94'910.15
910.4010.10	Gewinnsteuern jur. Pers. Vorjahre		39'789.55		1'800		14'003.50
910.4011.00	Kapitalsteuern jur. Pers. Rechnungsjahr		182.80		200		19'947.60
910.4011.10	Kapitalsteuern jur. Pers. Vorjahre		1'148.60		3'200		4'184.85
910.4033.00	Hundesteuern		2'640.00		2'900		2'720.00
930	Finanz- und Lastenausgleich	32'739.00	724'151.00	32'800	676'000	34'856.00	676'119.00
930.3622.71	Beitrag in Härteausgleich					2'117.00	
930.3622.72	Beitrag an Zentrumsleistungen	32'739.00		32'800		32'739.00	
930.4621.20	Beitrag aus Bevölkerungslastenausgleich		272'175.00		262'000		262'076.00
930.4621.30	Beitrag aus Landschaftslastenausgleich		53'495.00		54'000		54'094.00
930.4621.70	Beitrag aus Ressourcenausgleich		398'481.00		360'000		359'949.00
950	Ertragsanteile, übrige, ohne Zweckbindung		437'102.65		139'500		63'753.10
950.4290.00	übrige Entschädigungen						7'879.75
950.4601.01	Grundstückgewinnsteuern		378'031.85		70'500		6'934.95
950.4601.02	Erbschafts- u. Schenkungssteuern		28'040.15		37'500		18'065.90
950.4601.11	Steuerausfallentschädigung		29'485.35		30'000		29'573.85
950.4601.30	Wirtschafts- u. Getränkeverkaufsteuern		1'545.30		1'500		1'298.65
961	Zinsen	7'403.45	7'403.45	16'300	16'300	15'622.75	15'622.75
961.3400.00	Vergütungs- und Ausgleichszinsen Steuern	3'339.10		8'800		8'989.75	
961.3406.00	Verzinsung Finanzverbindlichkeiten	4'064.35		7'500		6'633.00	
961.4400.00	Zinsen flüssige Mittel		42.55		300		130.30
961.4401.00	Verzugs- und Ausgleichszinsen Steuern		2'476.05		5'800		6'851.85
961.4401.10	Zinsen Darlehen Wasserversorgung		1'234.50		2'800		1'501.80
961.4940.00	Int. Verrechnung Zinsen Verwaltungsverm.		1'200.55		3'100		4'211.90
961.4940.10	Int. Verrechnung Zinsen Finanzverm.		2'449.80		4'300		2'926.90

Erfolgsrechnung nach Funktionen

Einwohnergemeinde

Konto	Bezeichnung	Rechnung 2016		Budget 2016		Rechnung 2015	
		Aufwand	Ertrag	Aufwand	Ertrag	Aufwand	Ertrag
963	Liegenschaften des Finanzvermögens	12'223.40	57'420.00	16'900	57'500	23'953.90	57'420.00
963.3430.40	Unterhalt Gebäude	99.35		2'500		517.45	
963.3430.41	Sanierungsmassn. 2013/2014					10'813.55	
963.3431.20	Anschaffung und Unterhalt Mobilien	835.65		1'500		869.75	
963.3439.10	Energie, Wasser und Entsorgung	6'771.60		6'400		6'918.15	
963.3439.20	Gemeinschaftsantenne	1'205.50		1'300		1'147.65	
963.3439.40	Versicherungsprämien	747.00		800		760.45	
963.3439.90	Übriger Liegenschaftsaufwand	114.50		100			
963.3940.00	Interne Verrechnung von Zinsen	2'449.80		4'300		2'926.90	
963.4430.00	Pacht- und Mietzinse Liegenschaften		57'420.00		57'500		57'420.00
969	Finanzvermögen, Übriges		-288.40		200	108.00	2'220.20
969.3420.00	Kapitalbeschaffung u. -verwaltung					108.00	
969.4420.00	Dividenden Finanzvermögen		226.60		200		895.90
969.4440.00	Marktwertanpassungen Wertschriften		-515.00				1'324.30
995	Neutrale Aufwändungen und Erträge		21.25		100		21.25
995.4290.00	Übrige Entgelte		21.25		100		21.25

Erfolgsrechnung nach Artengliederung

Einwohnergemeinde

Konto	Bezeichnung	Rechnung 2016		Budget 2016		Rechnung 2015	
		Aufwand	Ertrag	Aufwand	Ertrag	Aufwand	Ertrag
3	Aufwand	4'871'459.47		4'557'000		4'573'764.05	
30	Personalaufwand	2'306'352.60		2'343'000		2'285'434.60	
300	Behörden und Kommissionen	126'390.00		124'900		121'955.60	
301	Löhne Verwaltungs-/Betriebspers.	393'889.20		393'300		343'060.00	
302	Löhne Lehrkräfte	1'434'470.20		1'459'600		1'462'070.35	
305	Arbeitgeberbeiträge	331'598.75		337'400		333'666.50	
309	Übriger Personalaufwand	20'004.45		27'800		24'682.15	
31	Sach- und übriger Betriebsaufwand	717'106.92		798'200		706'376.10	
310	Material- und Warenaufwand	88'982.04		99'700		83'036.75	
311	Nicht aktivierte Anlagen	77'046.05		70'100		76'234.30	
312	Ver- und Entsorgung	55'142.20		63'800		58'956.75	
313	Dienstleistungen und Honorare	242'470.39		287'800		300'234.90	
314	Baulicher Unterhalt	166'758.50		175'400		104'755.35	
315	Unterhalt Mobilien, immat. Anlagen	57'814.65		67'600		47'679.40	
316	Miete, Leasing, Pacht, Benützungsgb.	4'826.80		4'900		4'826.80	
317	Spesenentschädigung	9'196.30		9'900		6'000.10	
318	Wertberichtigungen Forderungen	5'867.45		7'600		9'871.25	
319	Verschiedener Betriebsaufwand	9'002.54		11'400		14'780.50	
33	Abschreibungen Verwaltungsvermögen	70'061.55		95'300		70'200.00	
330	Sachanlagen VV	70'061.55		95'300		70'200.00	
34	Finanzaufwand	17'177.05		28'900		36'757.75	
340	Zinsaufwand	7'403.45		16'300		15'622.75	
342	Kapitalbeschaffungs-/Verw.-K.					108.00	
343	Liegenschaftenaufwand	9'773.60		12'600		21'027.00	
36	Transferaufwand	1'184'554.00		1'237'100		1'166'274.80	
360	Ertragsanteile an Dritte	2'688.65		1'400		1'757.00	
361	Entschädigungen an Gemeinwesen	791'839.85		870'600		837'976.65	
362	Finanz- und Lastenausgleich	32'739.00		32'800		34'856.00	
363	Beiträge an Gemeinwesen und Dritte	350'286.50		322'500		286'435.15	
366	Abschreib. Investitionsbeiträge	7'000.00		9'800		5'250.00	
38	Ausserordentlicher Aufwand	525'647.00				257'597.00	
383	Zusätzliche Abschreibungen	525'647.00				257'597.00	

Erfolgsrechnung nach Artengliederung

Einwohnergemeinde

Konto	Bezeichnung	Rechnung 2016		Budget 2016		Rechnung 2015	
		Aufwand	Ertrag	Aufwand	Ertrag	Aufwand	Ertrag
39	Interne Verrechnungen	50'560.35		54'500		51'123.80	
390	Material- und Warenbezüge	600.00		600		600.00	
391	Dienstleistungen	33'710.00		32'800		27'285.00	
393	Betriebs- und Verwaltungskosten	12'600.00		13'700		16'100.00	
394	Kalk. Zinsen und Finanzaufwand	3'650.35		7'400		7'138.80	

Erfolgsrechnung nach Artengliederung

Einwohnergemeinde

Konto	Bezeichnung	Rechnung 2016		Budget 2016		Rechnung 2015	
		Aufwand	Ertrag	Aufwand	Ertrag	Aufwand	Ertrag
4	Ertrag		5'115'773.40		4'576'100		4'722'344.85
40	Fiskalertrag		2'557'458.40		2'379'200		2'590'053.95
400	Direkte Steuern nat. Personen		2'421'386.75		2'289'700		2'454'287.85
401	Direkte Steuern jur. Personen		133'431.65		86'600		133'046.10
403	Besitz- und Aufwandsteuern		2'640.00		2'900		2'720.00
41	Regalien und Konzessionen		69'239.00		70'000		70'603.70
412	Konzessionen		69'239.00		70'000		70'603.70
42	Entgelte		139'264.15		109'300		168'783.80
420	Ersatzabgaben		34'200.00		32'500		33'046.05
421	Gebühren für Amtshandlungen		15'132.00		10'400		9'431.00
424	Benützungsgb. und Dienstl.		24'188.90		22'200		26'634.75
425	Erlös aus Verkäufen		2'853.75		3'500		3'331.50
426	Rückerstattungen		62'868.25		40'600		88'239.50
427	Bussen						200.00
429	Übrige Entgelte		21.25		100		7'901.00
43	Verschiedene Erträge		80.00				1.50
430	Verschiedene betriebliche Erträge						1.50
439	Übriger Ertrag		80.00				
44	Finanzertrag		143'944.70		145'200		139'604.15
440	Zinsertrag		3'753.10		8'900		8'483.95
442	Beteiligungsertrag FV		226.60		200		895.90
443	Liegenschaftenertrag FV		57'420.00		57'500		57'420.00
444	Wertberichtigungen Anlagen FV		-515.00				1'324.30
445	Darlehen u. Beteiligungen VV		340.00		200		380.00
446	öffentliche Unternehmungen		8'800.00		4'400		4'400.00
447	Liegenschaftenertrag VV		73'920.00		74'000		66'700.00
45	Entn. Fonds und Spezialfinanz.		9'000.00		9'000		9'960.00
450	Entn. Fonds und Spezialf. FK		9'000.00		9'000		9'960.00
46	Transferertrag		2'146'226.80		1'808'900		1'692'213.95
460	Ertragsanteile		438'497.90		141'000		57'319.50
461	Entschädigungen von Gemeinwesen		100'181.05		113'100		117'862.15
462	Finanz- und Lastenausgleich		724'151.00		676'000		676'119.00
463	Beiträge von Gemeinw. u. Dritten		883'396.85		878'800		840'913.30
49	Interne Verrechnungen		50'560.35		54'500		51'123.80

Erfolgsrechnung nach Artengliederung

Einwohnergemeinde

Konto	Bezeichnung	Rechnung 2016		Budget 2016		Rechnung 2015	
		Aufwand	Ertrag	Aufwand	Ertrag	Aufwand	Ertrag
490	Material- und Warenbezüge		600.00		600		600.00
491	Dienstleistungen		33'710.00		32'800		27'285.00
493	Betriebs- und Verwaltungskosten		12'600.00		13'700		16'100.00
494	Kalk. Zinsen und Finanzaufwand		3'650.35		7'400		7'138.80

Investitionsrechnung nach Funktionen

Einwohnergemeinde

Konto	Bezeichnung	Rechnung 2016		Budget 2016		Rechnung 2015	
		Ausgaben	Einnahmen	Ausgaben	Einnahmen	Ausgaben	Einnahmen
2	BILDUNG	45'813.55		40'000			
217	Schulliegenschaften	45'813.55		40'000			
217.5060.10	San./Ersatz Bühnenbeleuchtung Singsaal	45'813.55		40'000			
3	KULTUR, SPORT UND FREIZEIT			40'000		100'000.00	
341	Sport					100'000.00	
341.5460.01	Darlehen Schwingklub					100'000.00	
342	Freizeit, Spielplätze, Wanderwege			40'000			
342.5660.10	Investitionsbeitrag "Ryysboogäbrugg"			40'000			
6	VERKEHR	309'090.45	50'262.40	35'000		1'667.95	
615	Gemeindestrassen	309'090.45	50'262.40	35'000		1'667.95	
615.5010.01	Sanierung Freiherrenstrasse	115'806.30					
615.5010.02	Sanierung Hochweg	151'523.30					
615.5010.10	Sanierung Freiherrenstr./Hochweg					1'667.95	
615.5010.11	Belagssanierung Kohlplatz (Seilbahn)	41'760.85		35'000			
615.6110.01	Rückerstattung für Investitionen auf Rechnung ..		50'262.40				
8	VOLKSWIRTSCHAFT					32'014.20	135'491.75
820	Forstwirtschaft					32'014.20	135'491.75
820.5010.01	Sanierung Waldstrasse					32'014.20	
820.6310.00	Kantonsbeiträge						21'246.45
820.6360.01	Beiträge Dritte San.Waldstrasse						114'245.30

Investitionsrechnung nach Artengliederung

Einwohnergemeinde

Konto	Bezeichnung	Rechnung 2016		Budget 2016		Rechnung 2015	
		Ausgaben	Einnahmen	Ausgaben	Einnahmen	Ausgaben	Einnahmen
5	Investitionsrechnung	354'904.00	50'262.40	115'000		133'682.15	135'491.75
5	Investitionsausgaben	354'904.00		115'000		133'682.15	
50	Sachanlagen	354'904.00		75'000		33'682.15	
501	Strassen / Verkehrswege	309'090.45		35'000		33'682.15	
506	Mobilien	45'813.55		40'000			
54	Darlehen					100'000.00	
546	Private Organisationen ohne Erwerbszweck					100'000.00	
56	Eigene Investitionsbeiträge			40'000			
566	Private Organisationen ohne Erwerbszweck			40'000			
6	Investitionseinnahmen		50'262.40				135'491.75
61	Rückerstattungen		50'262.40				
611	Strassen / Verkehrswege		50'262.40				
63	Investitionsbeiträge für eigene Rechnungen						135'491.75
631	Kantone und Konkordate						21'246.45
636	Private Organisationen ohne Erwerbszweck						114'245.30

Bilanz detailliert

Einwohnergemeinde

Konto	Bezeichnung	01. Januar 2016	Veränderung		31. Dezember 2016
			Zuwachs	Abgang	
1	Aktiven	5'628'623.92	16'760'480.95	17'365'011.52	5'024'093.35
10	Finanzvermögen	4'498'064.97	16'230'295.65	16'536'759.27	4'191'601.35
100	Fl. Mittel und kurzfr. Geldanlagen	1'421'075.04	9'726'399.88	9'534'930.57	1'612'544.35
1000	Kasse	2'365.60	49'524.05	49'416.60	2'473.05
1000.01	Kasse	2'365.60	49'524.05	49'416.60	2'473.05
1001	Post	1'014'592.74	6'175'958.63	6'241'345.37	949'206.00
1001.01	Postcheckkonto	1'014'592.74	6'175'958.63	6'241'345.37	949'206.00
1002	Bank	404'116.70	3'500'917.20	3'244'168.60	660'865.30
1002.01	UKB OERK-Konto	252'722.60	3'435'978.80	3'244'073.95	444'627.45
1002.02	Raiffeisen, OERK-Kontokorrent	151'394.10	64'938.40	94.65	216'237.85
101	Forderungen	823'348.33	6'448'023.77	6'469'048.90	802'323.20
1010	Forderungen aus L. & L. gegenüber Dritten	74'210.05	315'281.75	370'129.65	19'362.15
1010.01	Forderungen Sammelkonto	74'210.05	315'281.75	370'129.65	19'362.15
1011	Kontokorrente mit Dritten	152'818.75	332'033.10	345'183.35	139'668.50
1011.01	Kontokorrent mit Kanton	131'241.75	142'721.00	131'241.75	142'721.00
1011.11	KK Kanton; Steuerforderungen jur. Pers.	21'577.00	189'312.10	213'941.60	-3'052.50
1012	Steuerforderungen	588'325.83	49'435.22	285.60	637'475.45
1012.01	Forderungen Gemeindesteuern	262'724.63	17'515.12		280'239.75
1012.11	Forderungen Kantons- und Kirchensteuern	322'758.25	30'785.40	285.60	353'258.05
1012.30	Forderungen Feuerwehrpflichtersatz	2'842.95	1'134.70		3'977.65
1014	Transferforderungen	7'791.55		2'170.15	5'621.40
1014.01	Taxkommission	7'791.55		2'170.15	5'621.40
1015	Interne Kontokorrente		5'751'078.00	5'751'078.00	
1015.70	Quellensteuer mit Kirchensteuer		76'746.55	76'746.55	
1015.80	Steuerzahlungen		5'674'331.45	5'674'331.45	
1019	Übrige Forderungen	202.15	195.70	202.15	195.70
1019.10	Forderungen Verrechnungssteuer	202.15	195.70	202.15	195.70

Bilanz detailliert

Einwohnergemeinde

Konto	Bezeichnung	01. Januar 2016	Veränderung		31. Dezember 2016
			Zuwachs	Abgang	
104	Aktive Rechnungsabgrenzungen	52'264.80	52'011.70	52'264.80	52'011.70
1049	Übrige aktive Rechnungsabgrenzungen	52'264.80	52'011.70	52'264.80	52'011.70
1049.01	Transitorische Aktiven	52'264.80	52'011.70	52'264.80	52'011.70
106	Vorräte und angefangene Arbeiten	21'605.60	3'860.30		25'465.90
1061	Roh- und Hilfsmaterial	21'605.60	3'860.30		25'465.90
1061.01	Heizölvorräte	21'605.60	3'860.30		25'465.90
107	Finanzanlagen	1'094'771.20		480'515.00	614'256.20
1070	Aktien und Anteilscheine	14'771.20		515.00	14'256.20
1070.01	Aktien Dätwyler Holding AG	14'770.20		515.00	14'255.20
1070.02	Aktien Höfli Zentrum AG	1.00			1.00
1071	Verzinsliche Anlagen	1'080'000.00		480'000.00	600'000.00
1071.01	Darlehen Wasserversorgung	1'000'000.00		400'000.00	600'000.00
1071.02	Darlehen Wasservers. (ehem. Darl.Kanal.)	80'000.00		80'000.00	
108	Sachanlagen Finanzvermögen	1'085'000.00			1'085'000.00
1084	Gebäude Finanzvermögen	1'085'000.00			1'085'000.00
1084.00	MFH Burgstrasse 21	1'085'000.00			1'085'000.00
14	Verwaltungsvermögen	1'130'558.95	530'185.30	828'252.25	832'492.00
140	Sachanlagen Verwaltungsvermögen	291'081.95	530'185.30	821'252.25	15.00
1401	Stassen / Verkehrswege	3.00	260'496.00	260'496.00	3.00
1401.00	Gemeindestrassen	1.00	260'496.00	260'496.00	1.00
1401.10	Waldstrasse	1.00			1.00
1401.50	Strassenbeleuchtung	1.00			1.00
1402	Wasserbau	1.00			1.00
1402.10	Schutzdämme	1.00			1.00
1403	Übrige Tiefbauten	2.00			2.00
1403.10	Friedhoferweiterung	1.00			1.00
1403.20	Sanierung "Glöcheret"	1.00			1.00

Bilanz detailliert

Einwohnergemeinde

Konto	Bezeichnung	01. Januar 2016	Veränderung		31. Dezember 2016
			Zuwachs	Abgang	
1404	Hochbauten	289'404.00		289'399.00	5.00
1404.01	Schulhaus	289'400.00		289'399.00	1.00
1404.10	MZG Schulhausweg 7/9	1.00			1.00
1404.20	öffentl. Schutzraum Freiherrenstr. 17	1.00			1.00
1404.30	Kinderspielplatz "Trotzli"	1.00			1.00
1404.40	Sportplatz	1.00			1.00
1406	Mobilien Verwaltungsvermögen	3.00	45'813.55	45'813.55	3.00
1406.10	Maschinen, Fahrzeuge Feuerwehr	1.00			1.00
1406.20	Mobilien, Einrichtungen Schulhaus	1.00	45'813.55	45'813.55	1.00
1406.90	Mobilien, Maschinen allgemein	1.00			1.00
1407	Anlagen im Bau Verwaltungsvermögen	1'667.95	223'875.75	225'543.70	
1407.10	San. Freiherrenstr./Hochweg	1'667.95	223'875.75	225'543.70	
1409	Übrige Sachanlagen	1.00			1.00
1409.10	Umgebung Burgruine	1.00			1.00
144	Darlehen	100'000.00			100'000.00
1446	Darlehen an private Organisationen	100'000.00			100'000.00
1446.01	Darlehen Schwingklub	100'000.00			100'000.00

Bilanz detailliert

Einwohnergemeinde

Konto	Bezeichnung	01. Januar 2016	Veränderung		31. Dezember 2016
			Zuwachs	Abgang	
145	Beteiligungen, Grundkapitalien	604'726.00			604'726.00
1454	Beteiligungen an öffentl. Unternehmungen	602'550.00			602'550.00
1454.01	Beteiligung Abwasser Uri	598'000.00			598'000.00
1454.02	Beteiligung LISAG	1'300.00			1'300.00
1454.03	Beteiligung Auto AG Uri	1'250.00			1'250.00
1454.04	Beteiligung Uri Tourismus AG	2'000.00			2'000.00
1455	Beteiligungen an privaten Unternehmungen	2'176.00			2'176.00
1455.01	Beteiligung LSB Attinghausen-Brüsti AG	176.00			176.00
1455.02	Beteiligung EWA	2'000.00			2'000.00
146	Investitionsbeiträge	134'751.00		7'000.00	127'751.00
1465	Investitionsbeiträge an priv. Untern.	1.00			1.00
1465.01	Investitionsbeiträge Brüstiseilbahn	1.00			1.00
1466	Investitionsbeitr. an priv. Org. o. Erwerbszw.	134'750.00		7'000.00	127'750.00
1466.01	Investitionsbeitrag Schwingklub	134'750.00		7'000.00	127'750.00

Bilanz detailliert

Einwohnergemeinde

Konto	Bezeichnung	01. Januar 2016	Veränderung		31. Dezember 2016
			Zuwachs	Abgang	
2	Passiven	5'628'623.92	10'773'583.89	11'378'114.46	5'024'093.35
20	Fremdkapital	3'497'961.02	10'529'269.96	11'378'114.46	2'649'116.52
200	Laufende Verbindlichkeiten	895'516.35	9'263'565.73	9'242'660.31	916'421.77
2000	Laufende Verbindlichk. aus L.& L. von Dritten	184'962.25	5'837'859.28	5'812'699.18	210'122.35
2000.01	Kreditoren Sammelkonto	184'962.25	5'837'859.28	5'812'699.18	210'122.35
2001	Kontokorrente mit Dritten	365'235.55	3'425'474.60	3'399'133.25	391'576.90
2001.01	Kontokorrent mit Kanton	175'073.85	2'547'124.50	2'582'176.90	140'021.45
2001.02	Kontokorrent mit röm.-kath. Kirchgde.	44'514.95	537'573.45	515'146.80	66'941.60
2001.03	Kontokorrent mit ev.-ref. Kirchgemeinde	1'587.70	21'049.40	20'237.40	2'399.70
2001.11	Kantons- und Kirchensteuern	137'865.65	44'103.50		181'969.15
2001.50	Kontokorrent Ausgleichskasse	4'800.40	124'062.55	128'240.35	622.60
2001.51	Kontokorrent Unfallversicherung	957.80	18'830.30	19'989.80	-201.70
2001.52	Kontokorrent Pensionskasse Uri		125'560.00	125'560.00	
2001.53	Kontokorrent Krankentaggeldversicherung	435.20	7'170.90	7'782.00	-175.90
2002	Steuern	337'527.00	231.85	28'657.73	309'101.12
2002.01	Gemeindesteuern Rückzahlungen	150'937.55		15'054.03	135'883.52
2002.11	Kantons- u. Kirchensteuer Rückzahlungen	184'892.60		13'603.70	171'288.90
2002.30	Feuerwehrpflichtersatz Rückzahlungen	1'696.85	231.85		1'928.70
2004	Transfer-Verbindlichkeiten	7'791.55		2'170.15	5'621.40
2004.01	Taxkommission	7'791.55		2'170.15	5'621.40
201	Kurzfristige Finanzverbindlichkeiten	540'790.67	472.18	480'000.00	61'262.85
2013	Verbindlichk. gegenüber selbstst. Einheiten	540'790.67	472.18	480'000.00	61'262.85
2013.10	Darlehen Wasserversorgung, kurzfristig	540'790.67	472.18	480'000.00	61'262.85
204	Passive Rechnungsabgrenzung	21'154.15	65'232.05	21'154.15	65'232.05
2049	Übrige passive Rechnungsabgrenzungen	21'154.15	65'232.05	21'154.15	65'232.05
2049.01	Transitorische Passiven	21'154.15	65'232.05	21'154.15	65'232.05

Bilanz detailliert

Einwohnergemeinde

Konto	Bezeichnung	01. Januar 2016	Veränderung		31. Dezember 2016
			Zuwachs	Abgang	
206	Langfristige Finanzverbindlichkeiten	1'950'500.00	1'200'000.00	1'625'300.00	1'525'200.00
2064	Darlehen	1'900'000.00	1'200'000.00	1'600'000.00	1'500'000.00
2064.02	Fester Vorschuss UKB	300'000.00	1'200'000.00		1'500'000.00
2064.05	Fester Vorschuss Suva	1'600'000.00		1'600'000.00	
2069	Übrige langfristige Finanzverbindlichkeiten	50'500.00		25'300.00	25'200.00
2069.03	Investitionshilfedarlehen Schulhaussan.	50'500.00		25'300.00	25'200.00
209	Verb. gegenüber Spezialfinanz.&Fonds im FK	89'999.85		9'000.00	80'999.85
2090	Verb. gegenüber Spezialfinanz. im FK	89'999.85		9'000.00	80'999.85
2090.10	Ersatzabgabe Schutzraumbauten	89'999.85		9'000.00	80'999.85
29	Eigenkapital	2'130'662.90	244'313.93		2'374'976.83
299	Bilanzüberschuss-/fehlbetrag	2'130'662.90	244'313.93		2'374'976.83
2999	Kumulierte Ergebnisse der Vorjahre	2'130'662.90	244'313.93		2'374'976.83
2999.01	Eigenkapital	2'130'662.90	244'313.93		2'374'976.83